

EXPERIENCE  
DESIGN  
PARA  
NFT



> > > > aula psd < < < <

TRANSFORMANDO IMAGEM EM DESENHO NO PHOTOSHOP

1

# AQUI ESTÁ O PASSO A PASSO PARA VOCÊ TRANSFORMAR UMA IMAGEM EM DESENHO ESTILO À LÁPIS/GRAFITE

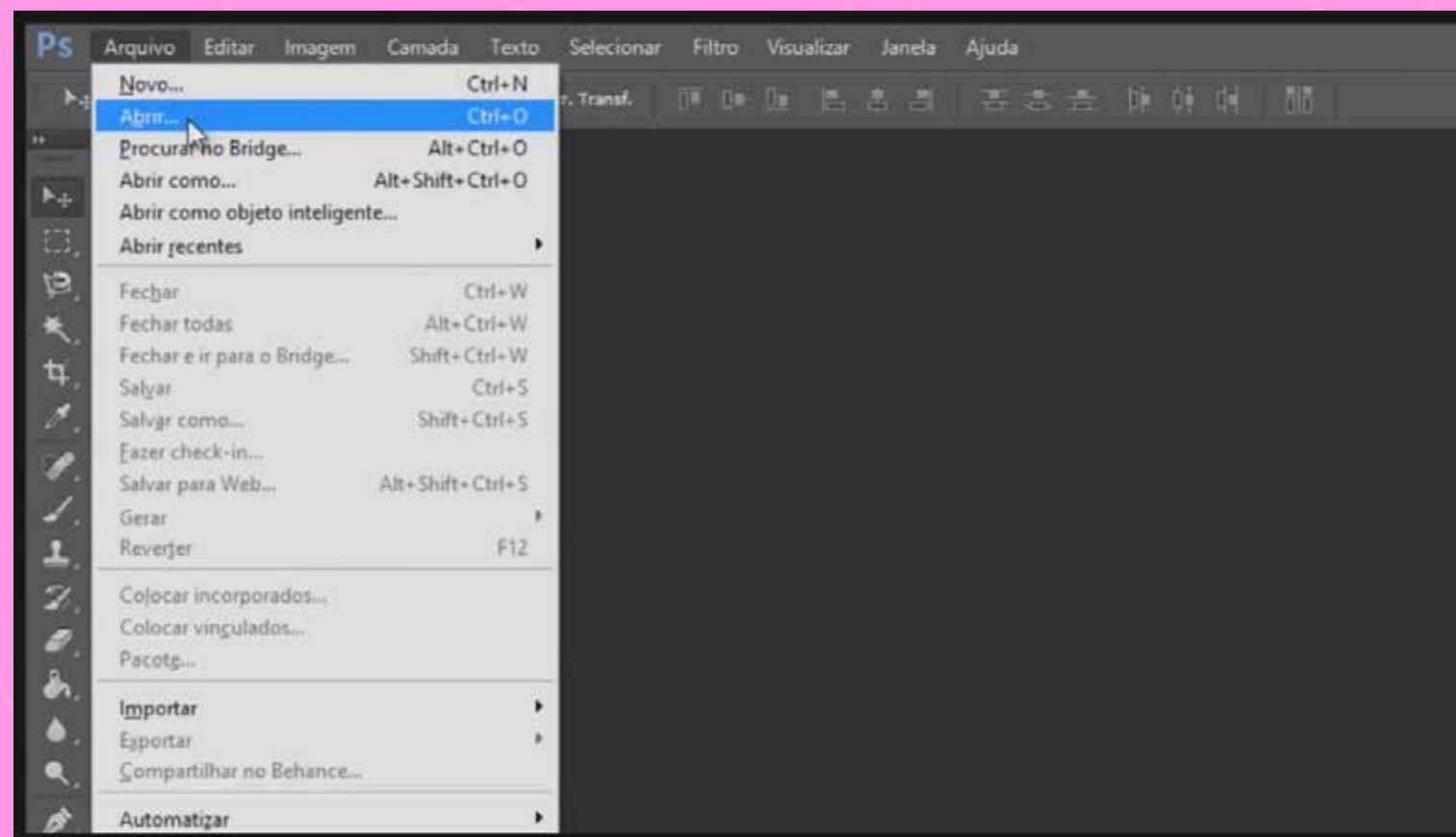

vá na barra do menu superior, clique em  
“arquivo” e em seguida clique em “abrir”

# photoshop cs5, cs6 e cc

2

# SELECIONE SUA IMAGEM NO LOCAL ONDE ELA ESTIVER SALVA E CLIQUE EM “ABRIR”

aqui a imagem está na área de trabalho do computador

indicamos que seu projeto tenha uma **pasta própria**, dentro dos seus documentos, para guardar seu material de criação

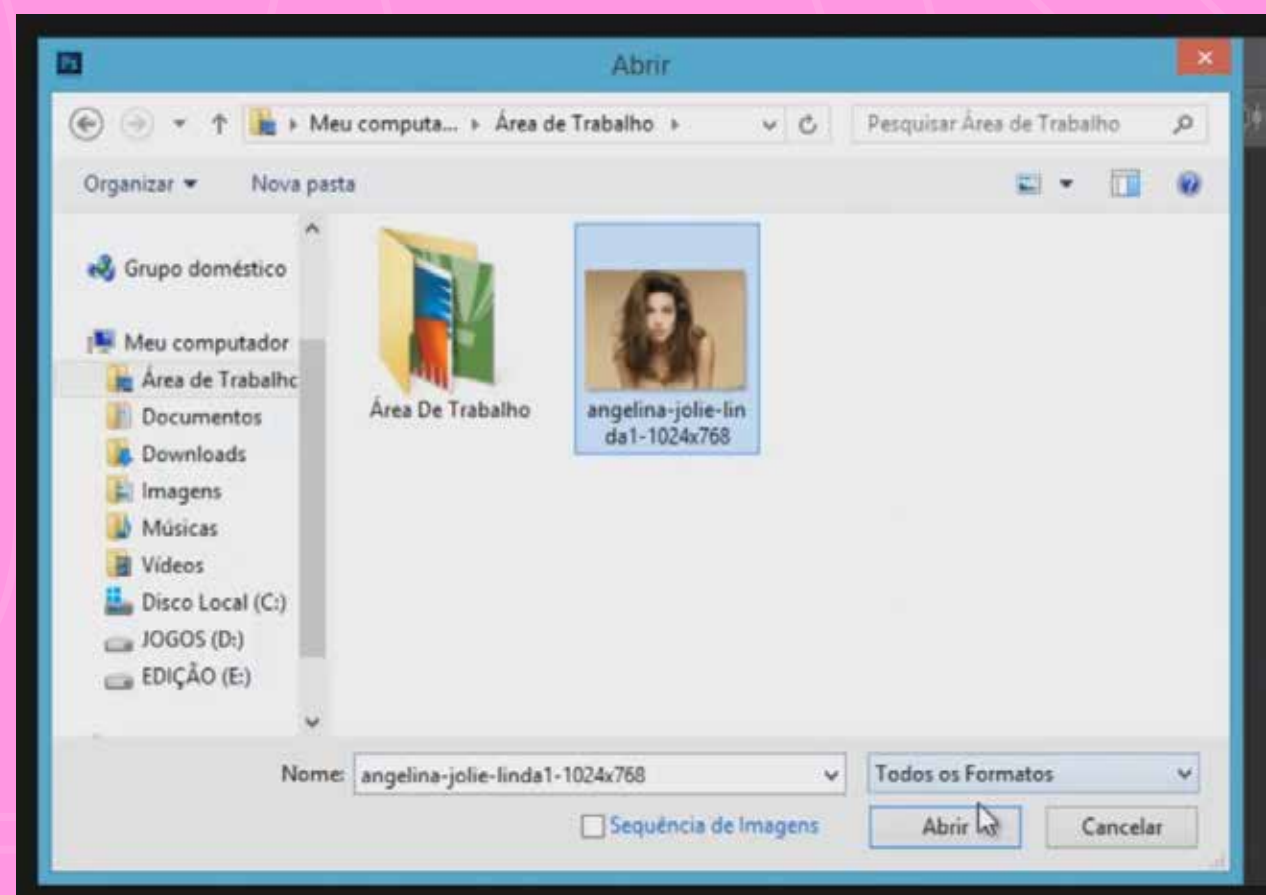

# #organize-se!

3

## AGORA VAMOS DESTRAVAR O CADEADO DA CAMADA DA IMAGEM IMPORTADA

clique sobre o cadeado e  
arraste para baixo, em  
direção ao ícone da lixeira

note que o nome da camada  
irá mudar de “plano de  
fundo” para “camada 0”

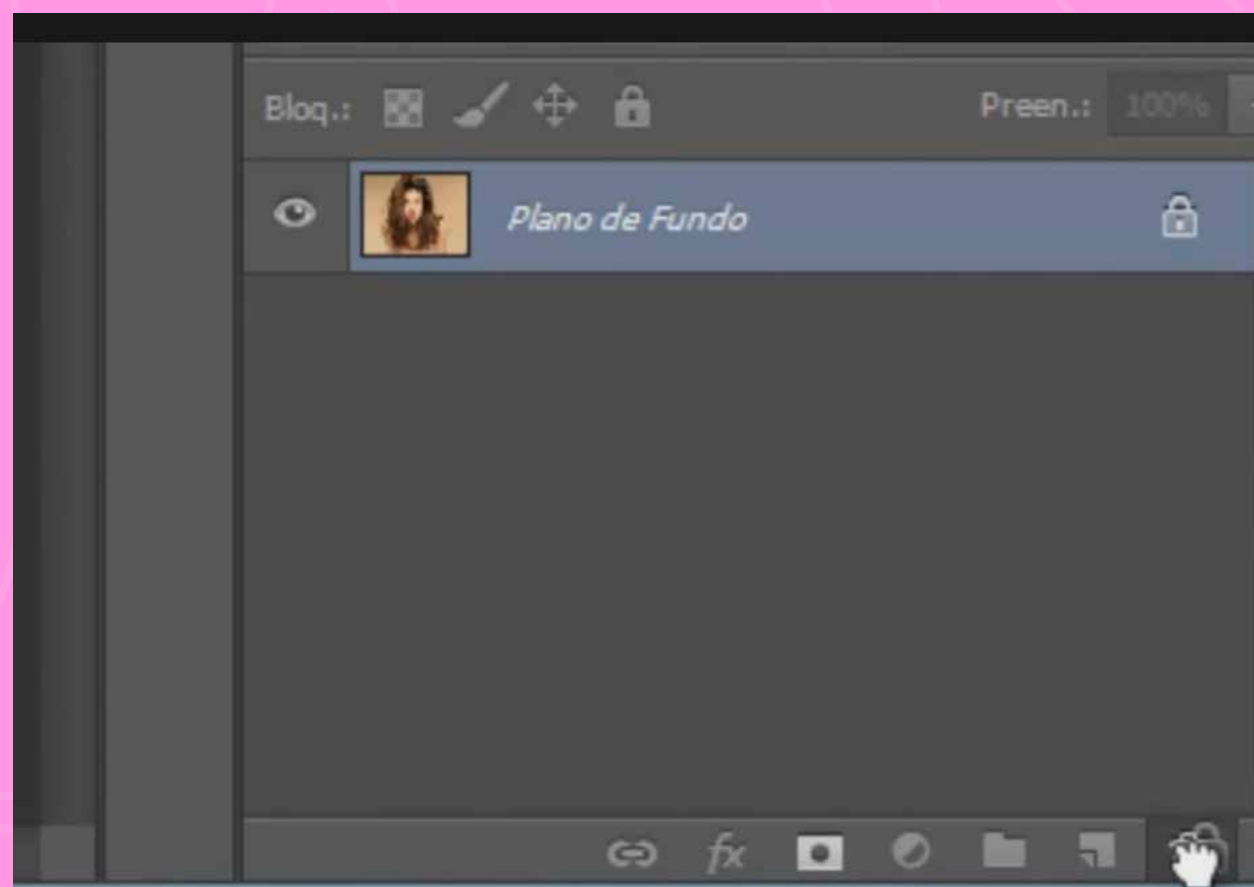

# camada = layer

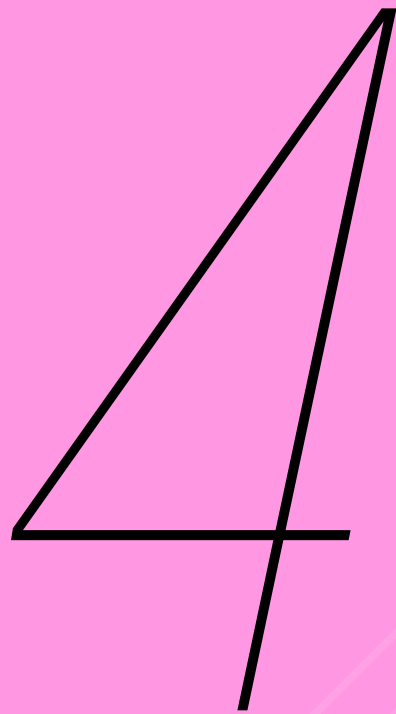

**CLIQUE NO MENU EM IMAGEM,  
EM SEGUIDA EM AJUSTES E  
ENTÃO EM “PRETO E BRANCO”**

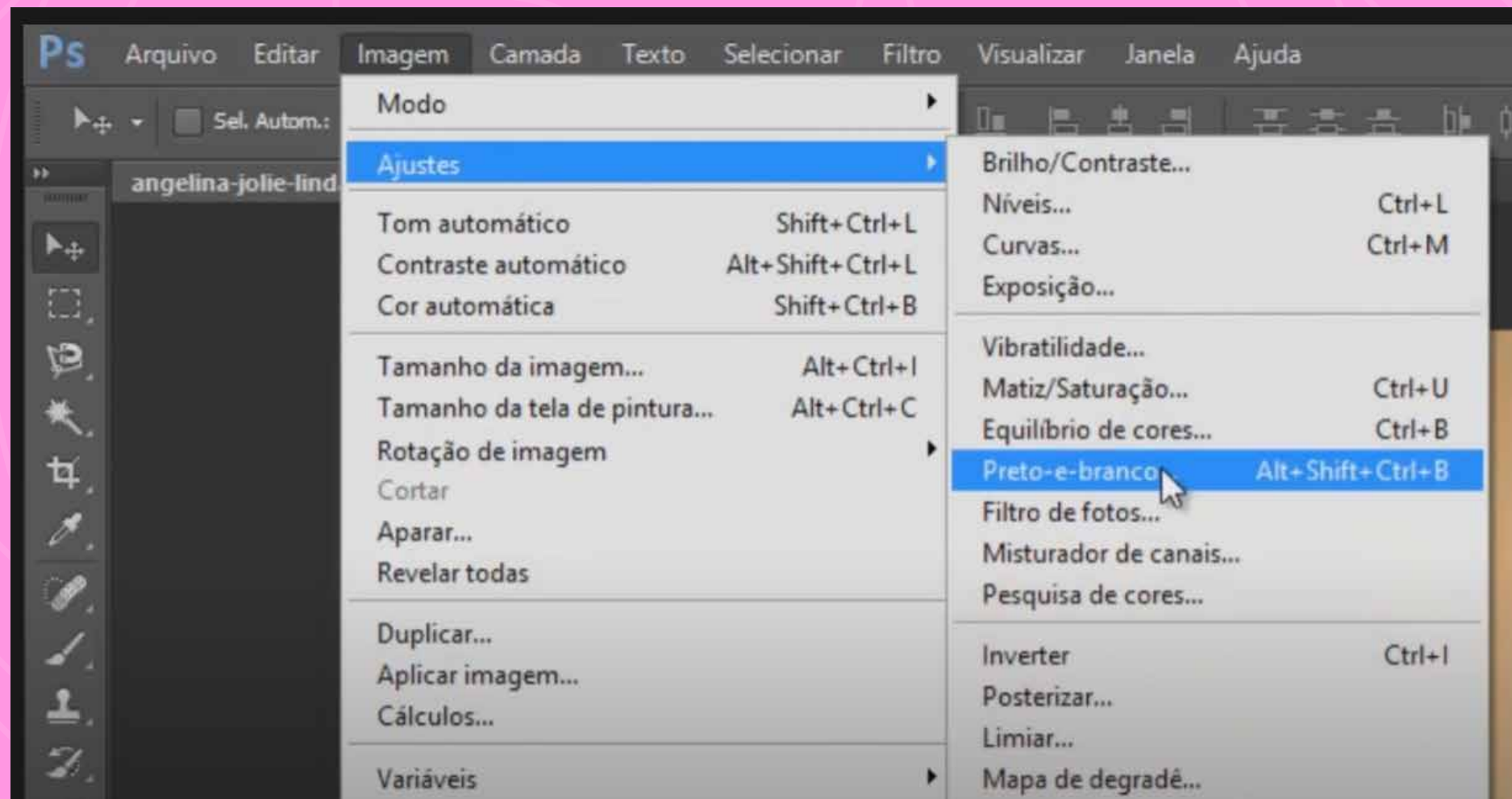

[certifique-se que a sua camada está  
selecionada antes de realizar esse passo]

5

**PRONTO! QUANDO O POP-UP APARECER, CLIQUE EM “OK” PARA CONFIRMAR**

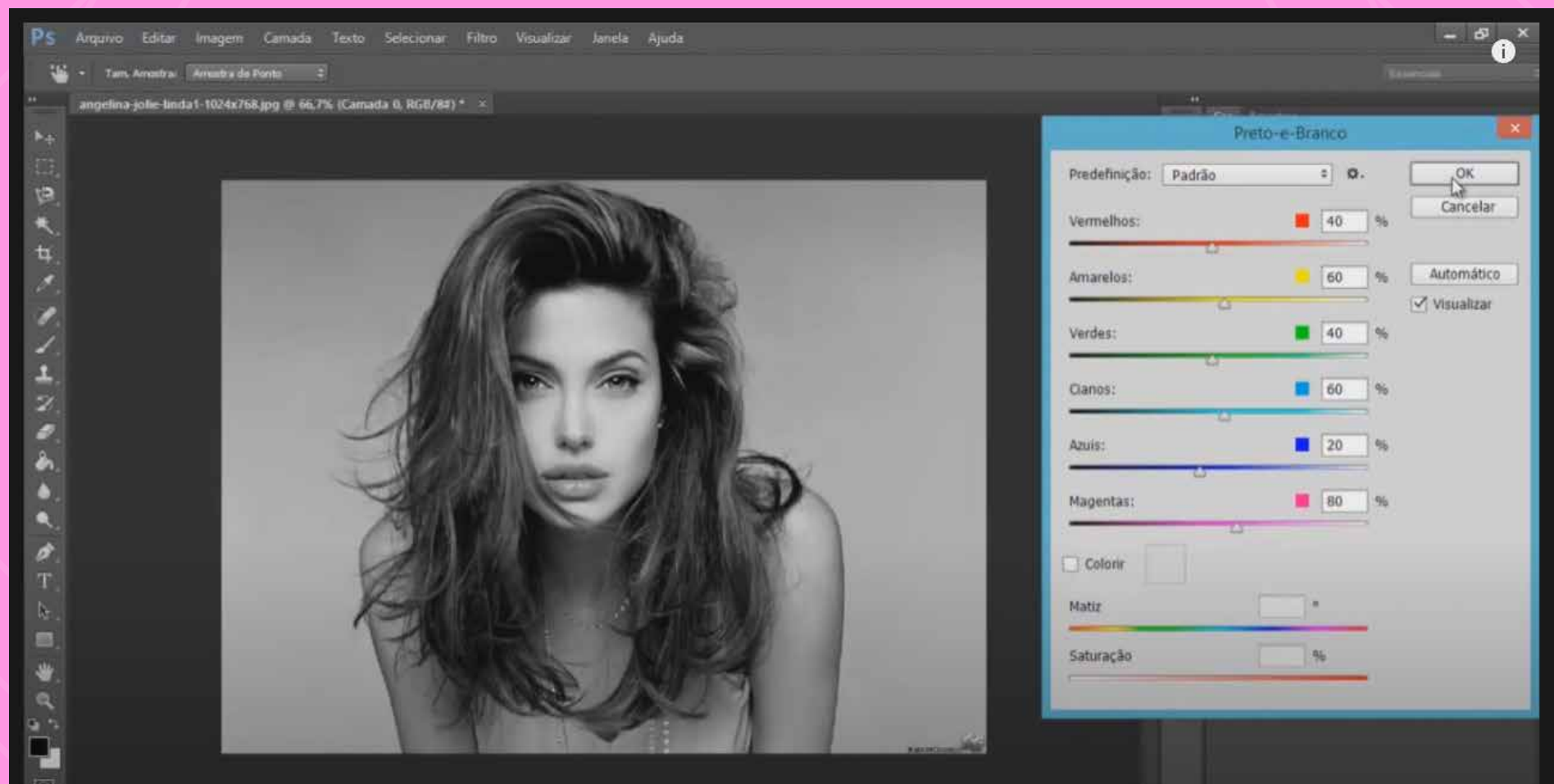

(antes de confirmar experimente os ajustes em cada cor e veja os resultados possíveis na imagem)

**#investigue**

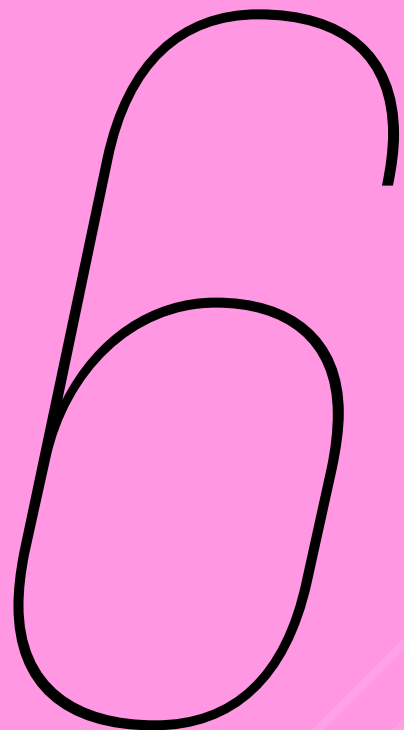

**DUPLIQUE SUA CAMADA  
ATRAVÉS DO ATALHO NO  
TECLADO: CTRL + J OU  
COMMAND + J**

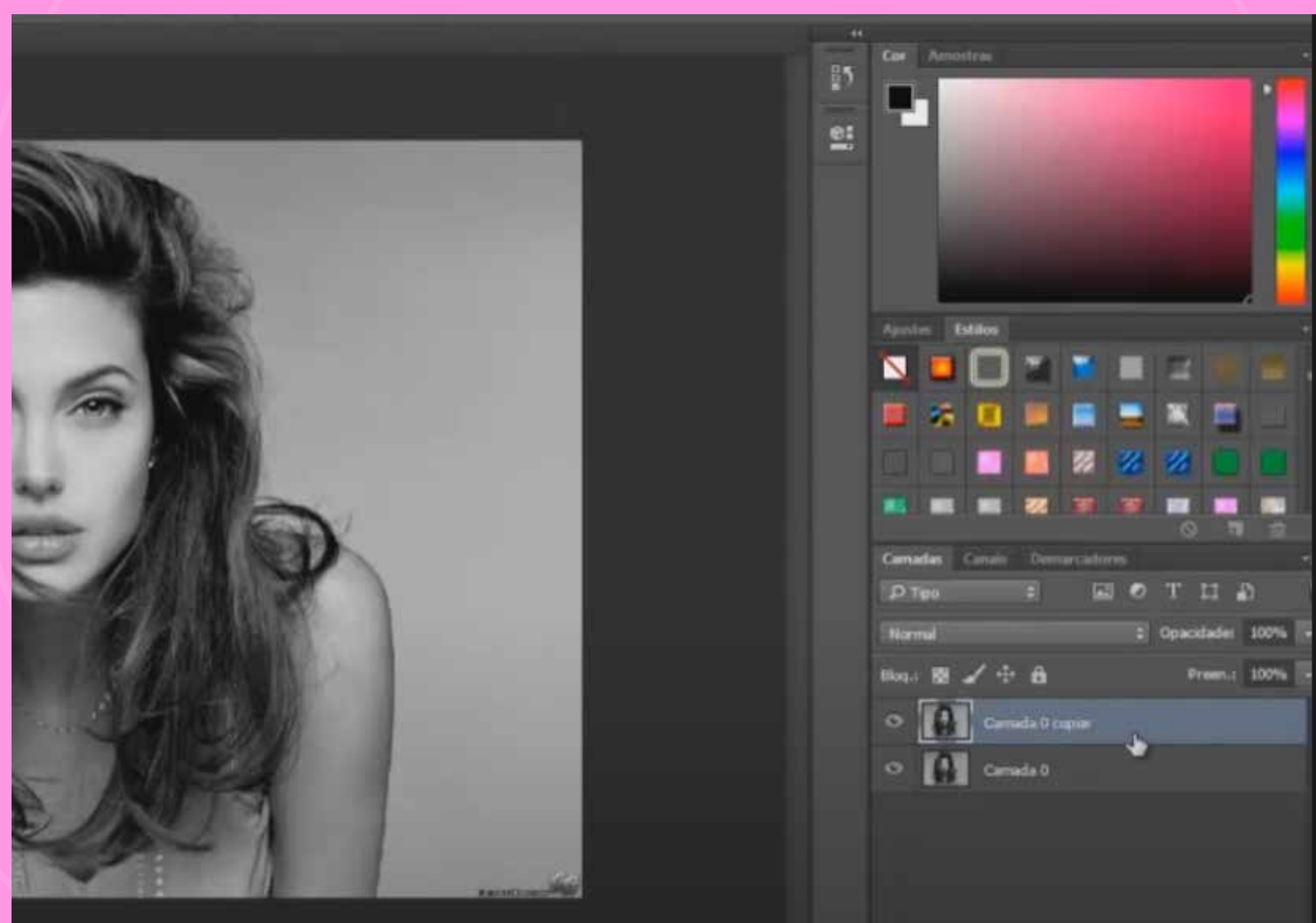

**atalho é tempo!**

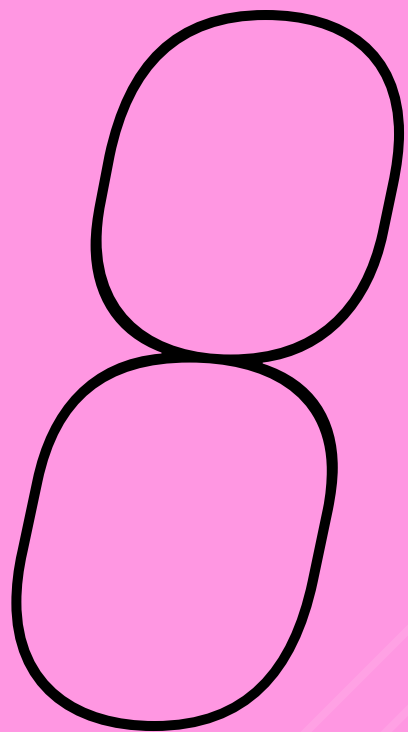

# AGORA VOCÊ IRÁ INVERTER AS CORES DA SUA CAMADA DUPLICADA

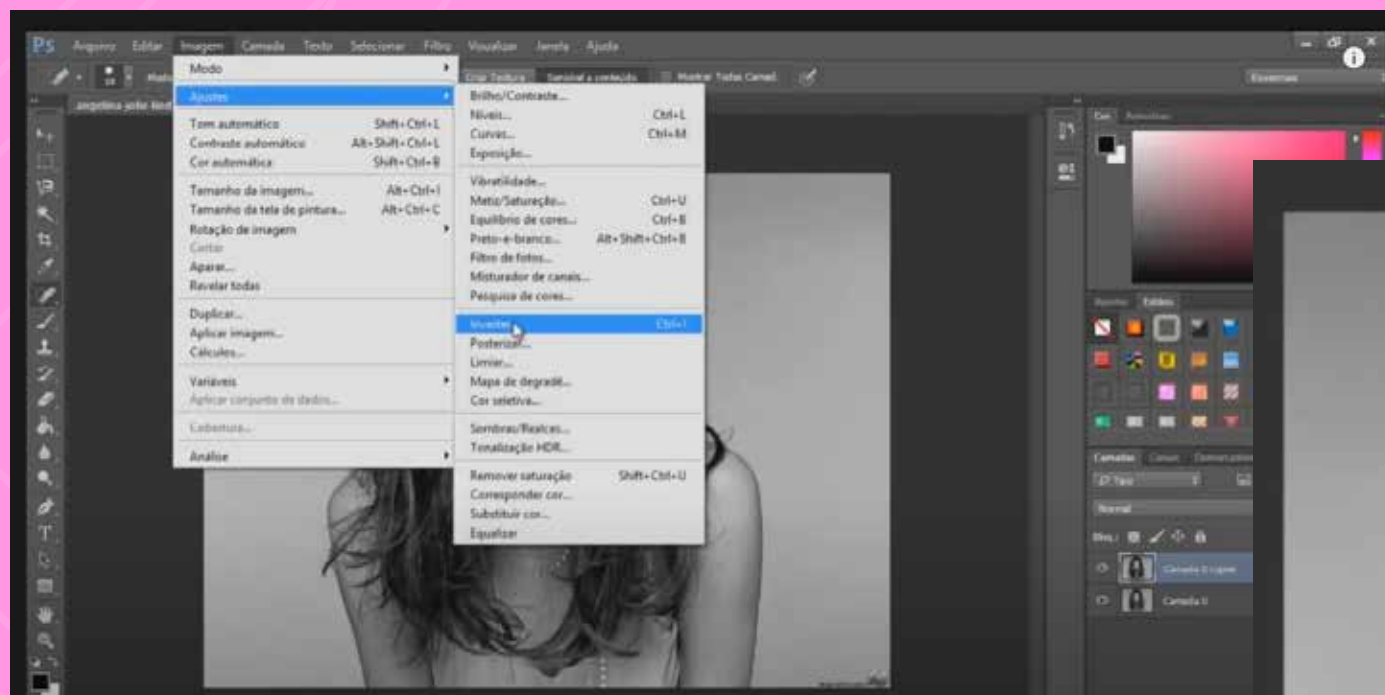

you can use the keyboard shortcut "ctrl + i" (from invert or invert) or go to the menu, click on image > adjustments > invert



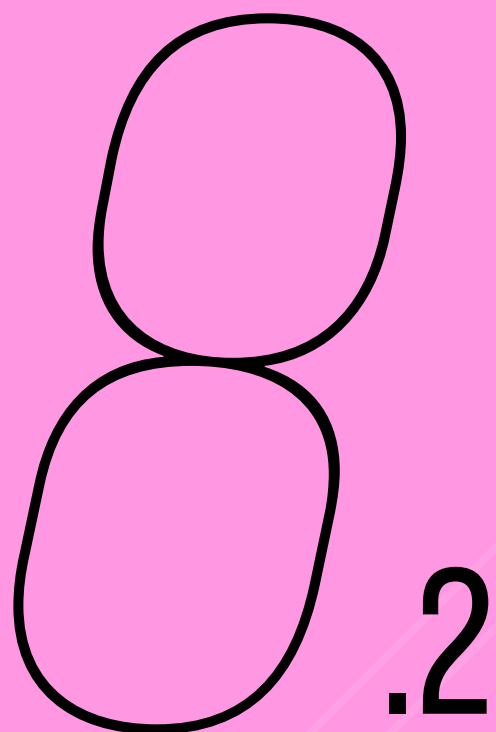

# VOCÊ TAMBÉM PODE CRIAR UMA CAMADA DE AJUSTE COM O EFEITO PRETO E BRANCO

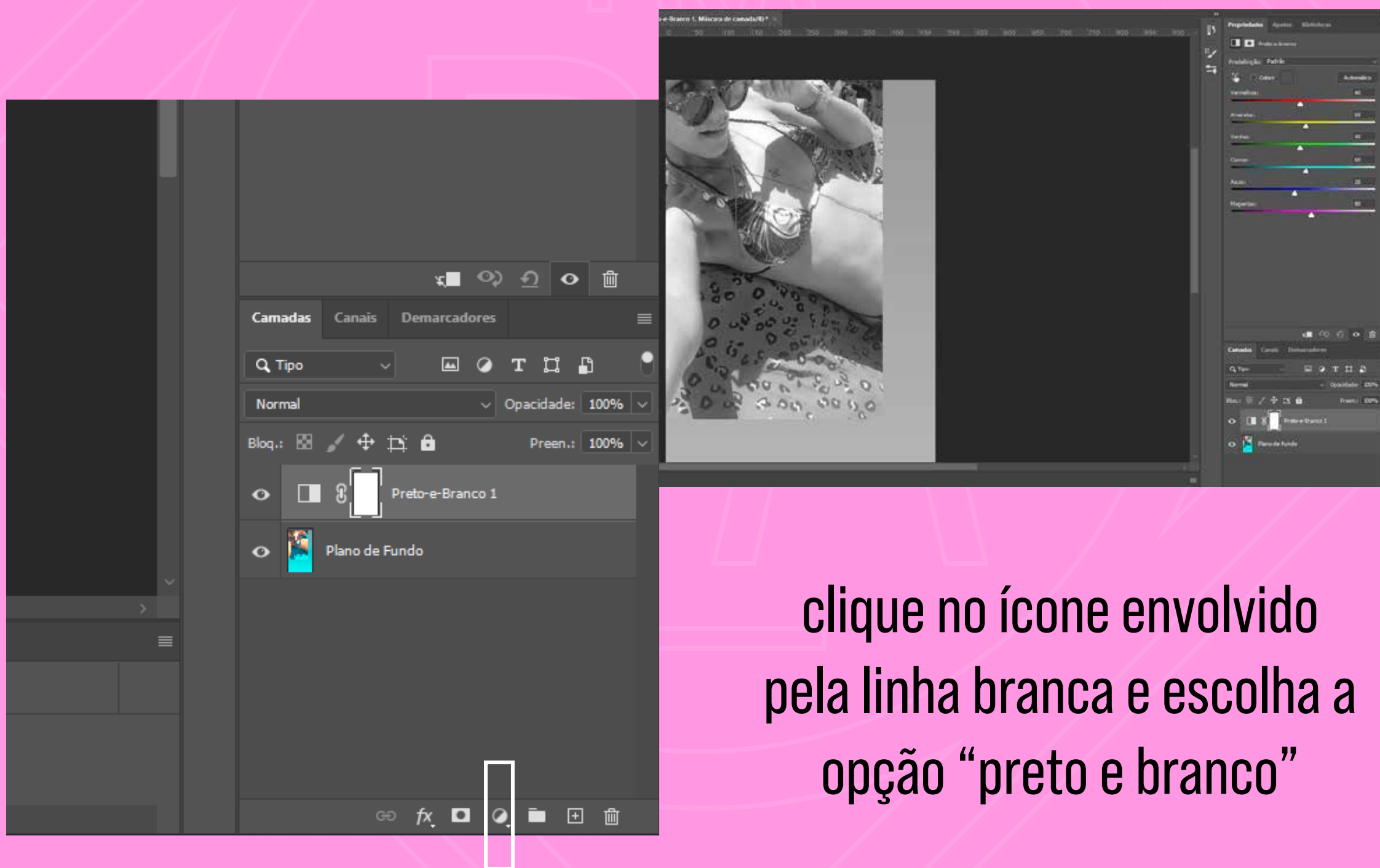

clique no ícone envolvido  
pela linha branca e escolha a  
opção “preto e branco”

# camada de ajuste por acima!

9

# PRONTO! COM SUA IMAGEM NEGATIVA, CLIQUE NO MENU ESCRITO “NORMAL”

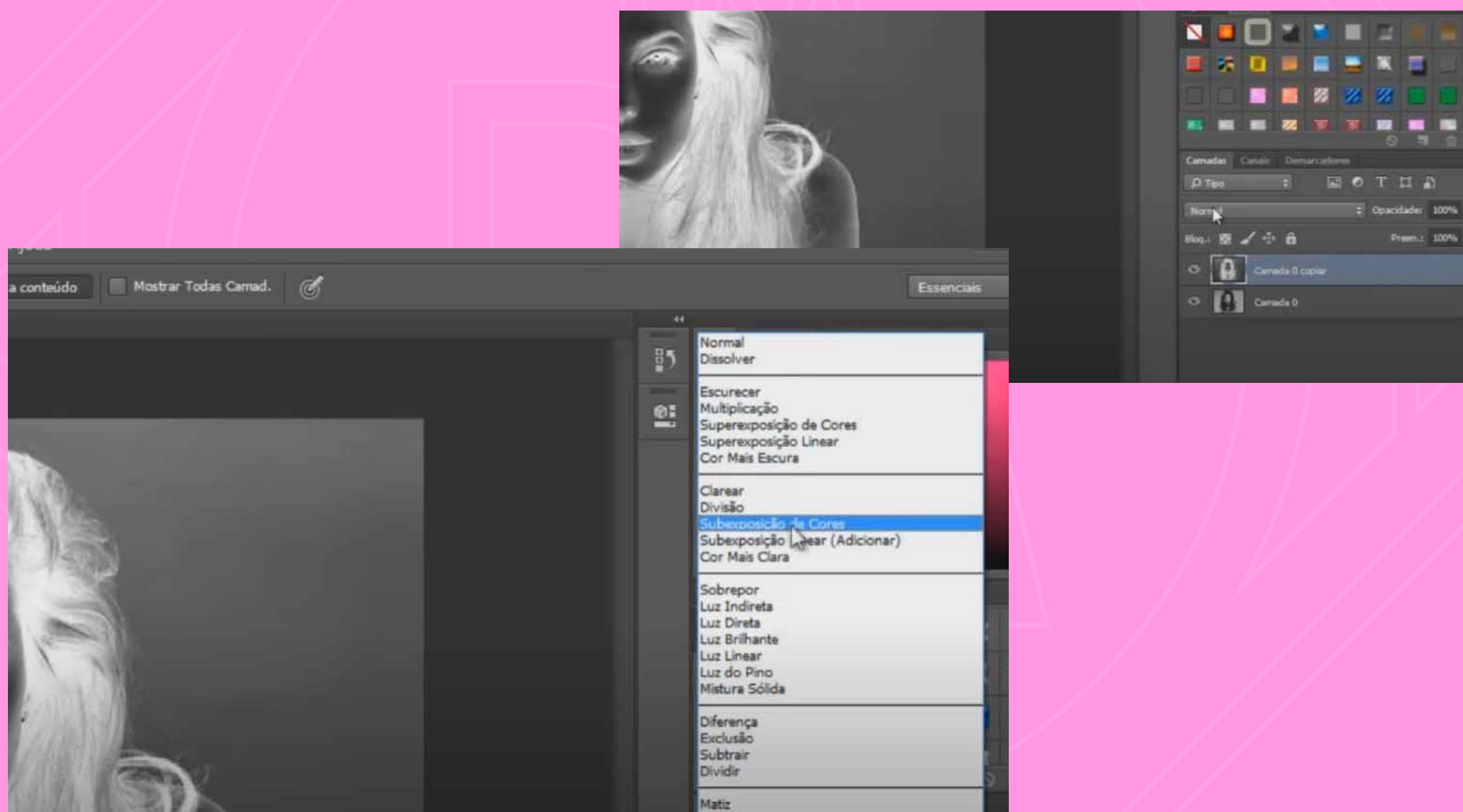

clique em “subexposição de cores” entre as opções de mescla (blend) oferecidas

10

# AGORA, VAMOS AJUSTAR A TRANSPARÊNCIA

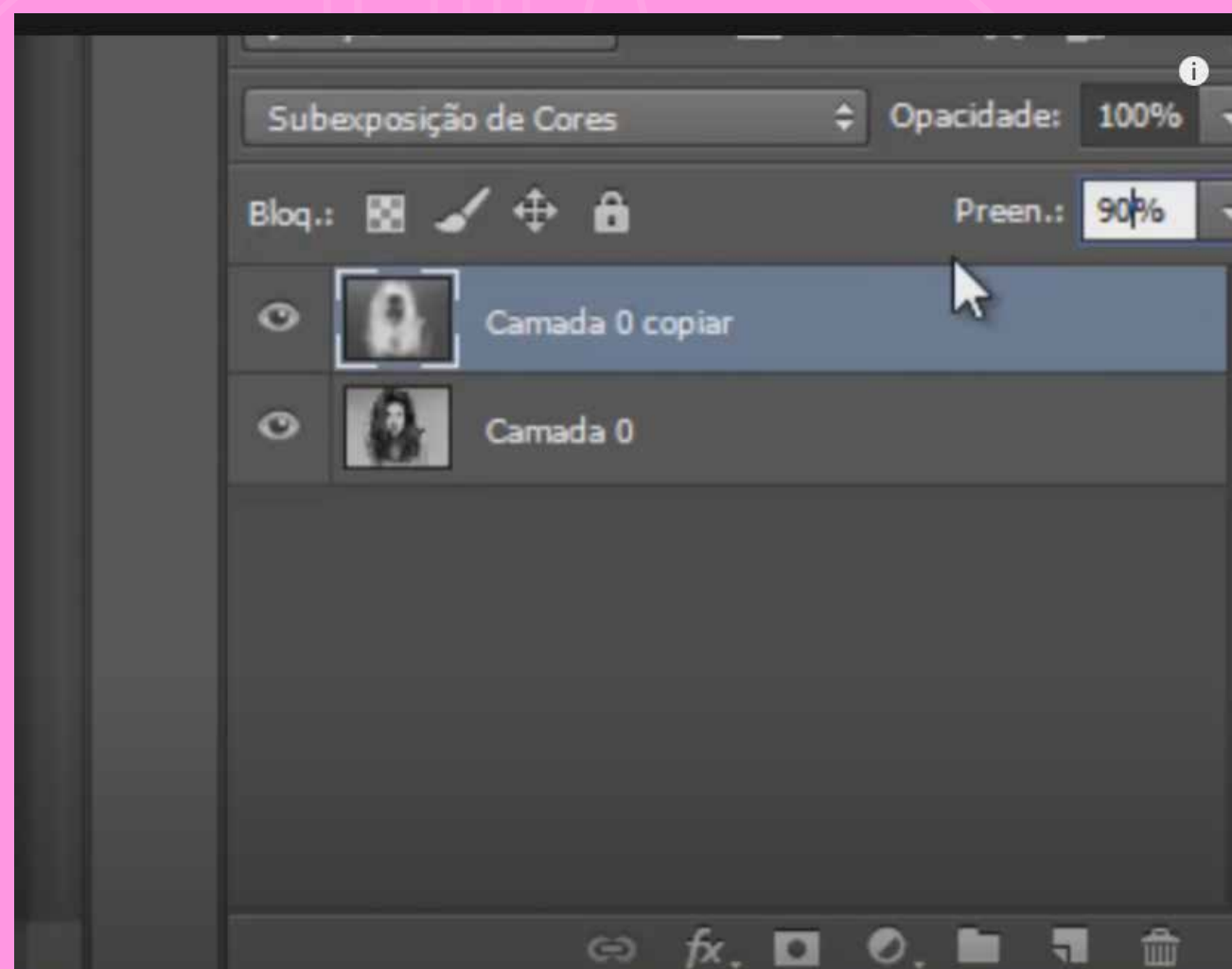

logo acima das camadas/layers, clique em “preenchimento” e altere o valor de 100% para 90%

# preenchimento $\neq$ opacidade

11

# COM SUA CAMADA A 90%, VAMOS CRIAR O EFEITO DE DESFOQUE

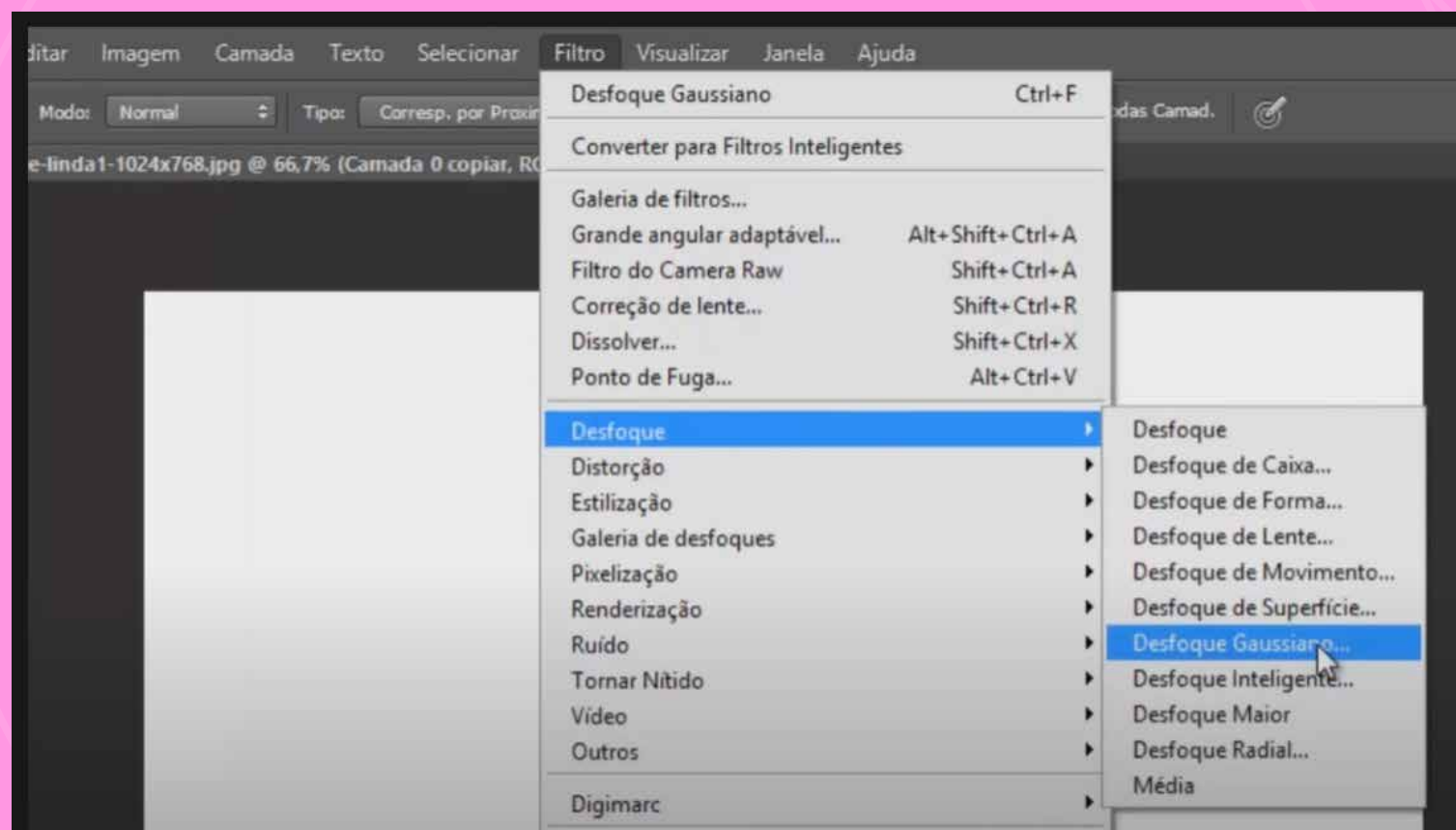

no menu superior clique em  
filtro > desfoque > **desfoque gaussiano**

# 12

**NO POP-UP QUE ABRIR,  
AJUSTE SEU DESFOQUE  
PARA O VALOR “20”**

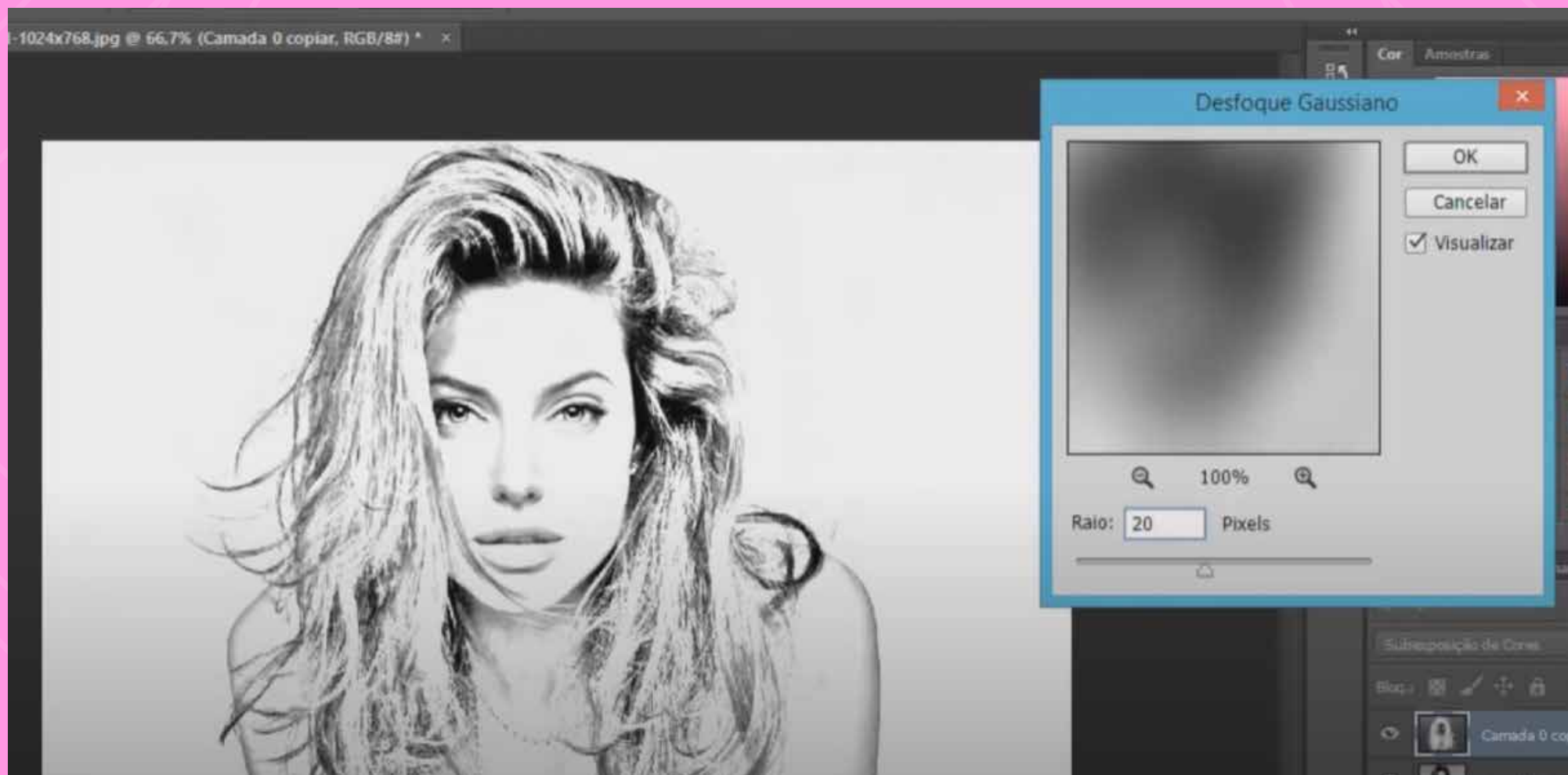

[assinale a opção “visualizar” para prever o efeito na sua imagem]

**CLIQUE EM “OK”**

12 .2

# NAQUELE CASO SERÁ FEITO O MESMO EFEITO “BLUR”

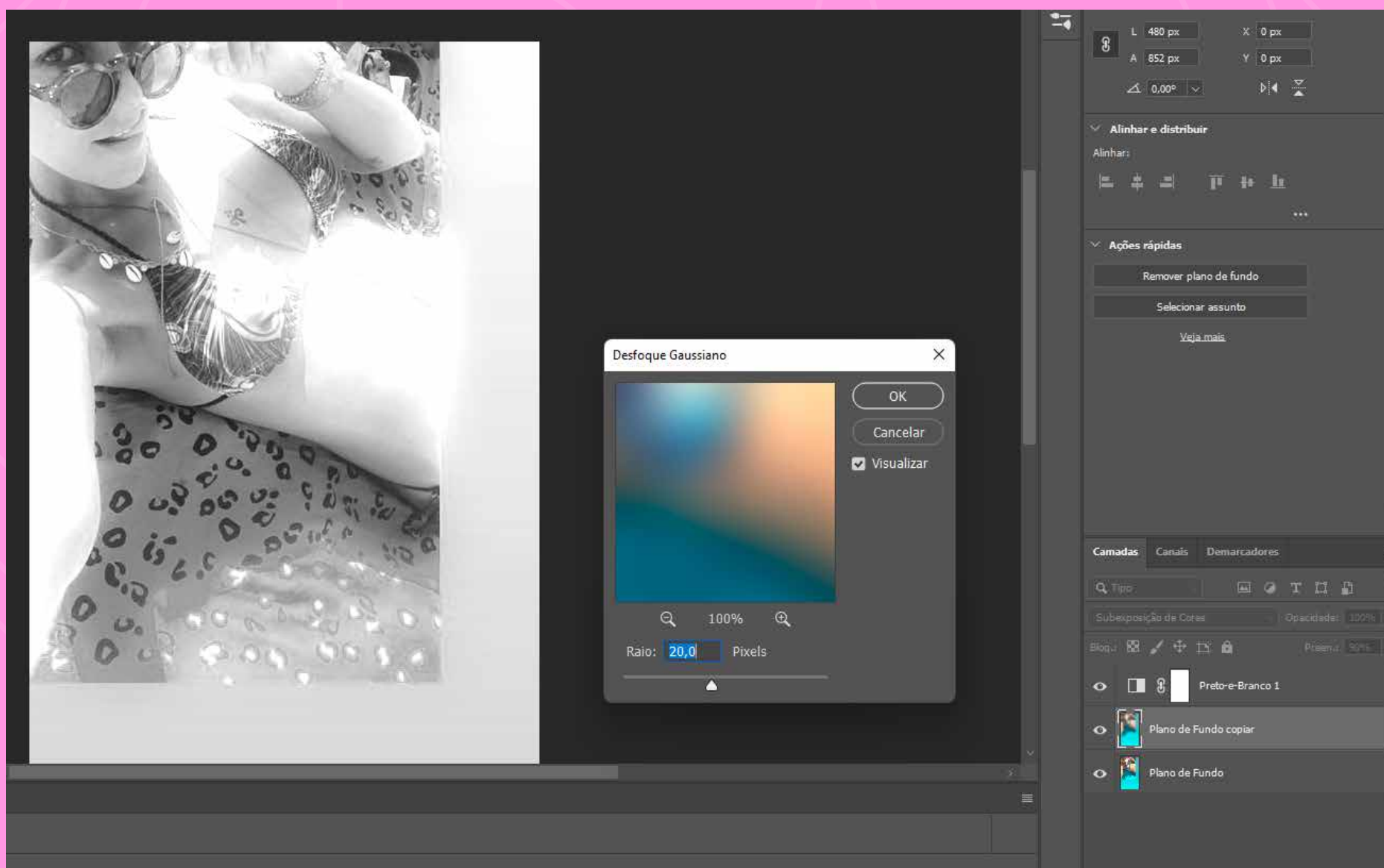

coloque 20 e então, “ok”!

# 13

## PRONTO! AGORA SUA IMAGEM TEM ASPECTO DE ILUSTRAÇÃO À LÁPIS!



não se esqueça de ir salvando na sua pasta cada etapa do processo ;)

# salvar: ctrl+s !

ou command + s

# TESTE MAIS EFEITOS E CAMADAS DE AJUSTES PARA MAIS RESULTADOS! ;)

FONTE: Ermeson Yuri

[https://www.youtube.com/watch?v=gkgfr\\_jn1tc](https://www.youtube.com/watch?v=gkgfr_jn1tc)

skype : ermeson yuri

facebook: <https://www.facebook.com/ermesonyuri>

email: mersinho\_santos@hotmail.com



FRA

DA

DA

FRA

DA

FRA

DA

FRA

DA

FRA

DA

FRA

DA