

EXPERIENCE
DESIGN
PARA
NFT

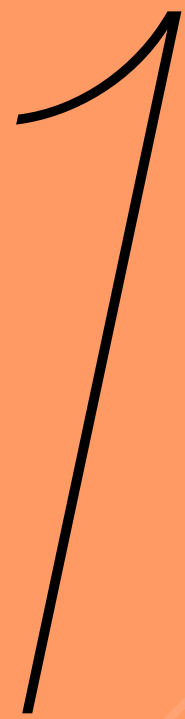

> > > > aula gimp < < < <

TRANSFORMANDO IMAGEM EM DESENHO NO GIMP



AQUI ESTÁ O PASSO A PASSO PARA VOCÊ TRANSFORMAR UMA IMAGEM EM DESENHO ESTILO À LÁPIS/GRAFITE

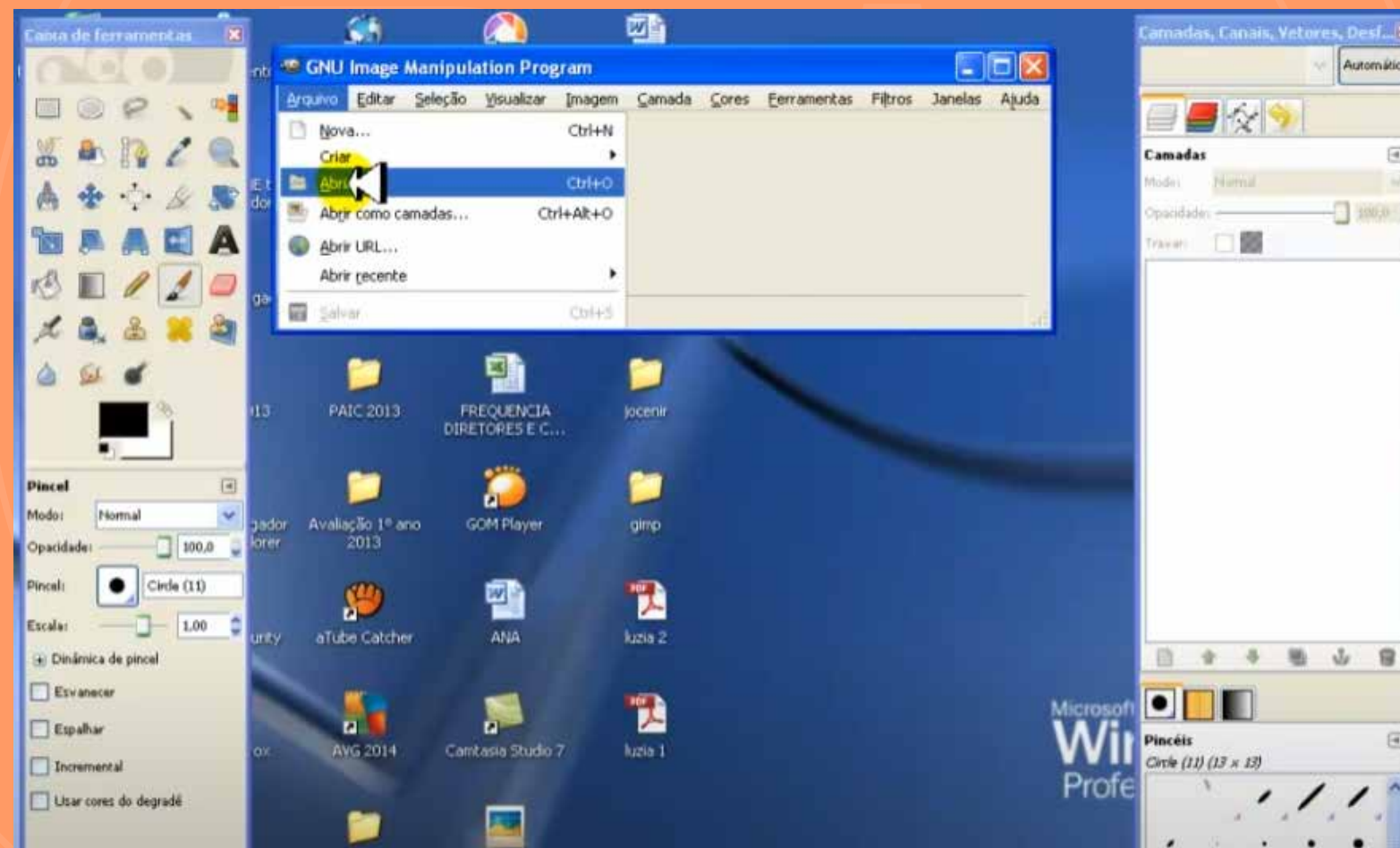

vá na barra do menu superior, clique em
“arquivo” e em seguida clique em “abrir”

#opensource

2

SELECIONE SUA IMAGEM NO LOCAL ONDE ELA ESTIVER SALVA E CLIQUE EM “ABRIR”

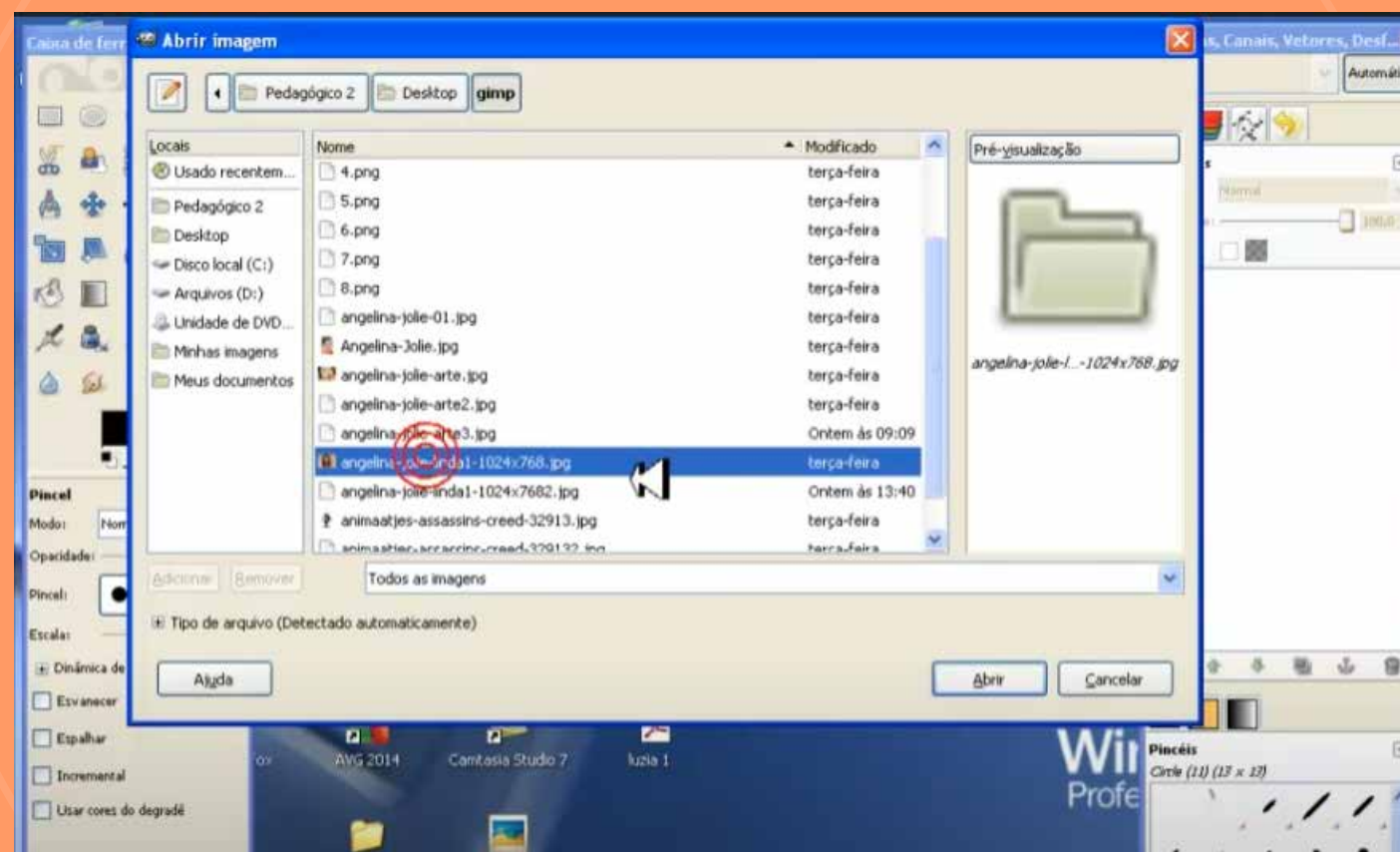

(indicamos que seu projeto tenha uma **pasta própria**, dentro dos seus documentos, para guardar seu material de criação)

#organize-se!

3

AGORA VAMOS DUPLICAR A CAMADA CLICANDO SOBRE ELA COM O BOTÃO DIREITO

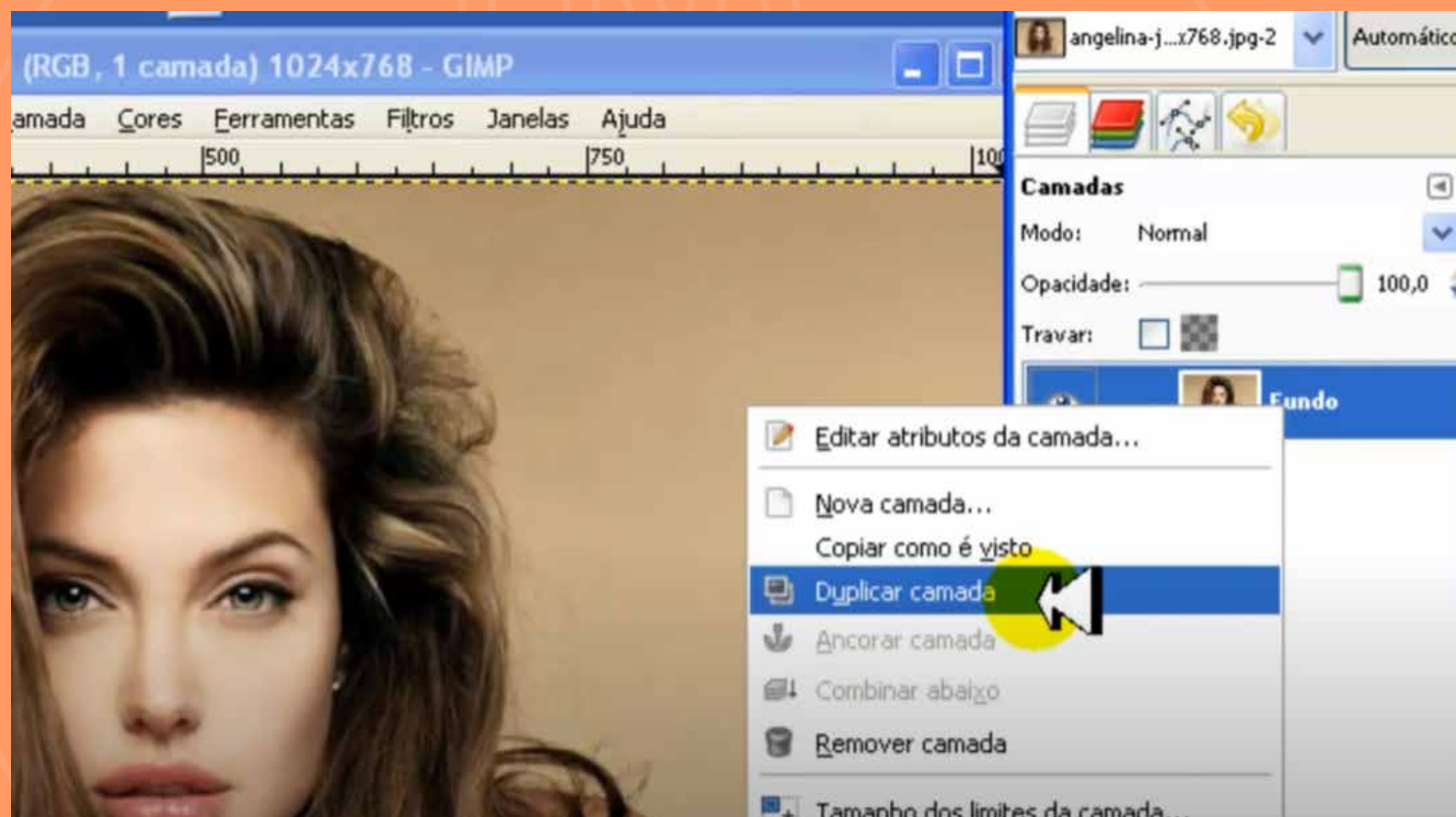

clique na opção “duplicar camada”
quando abrir a janela com o menu

camada = layer

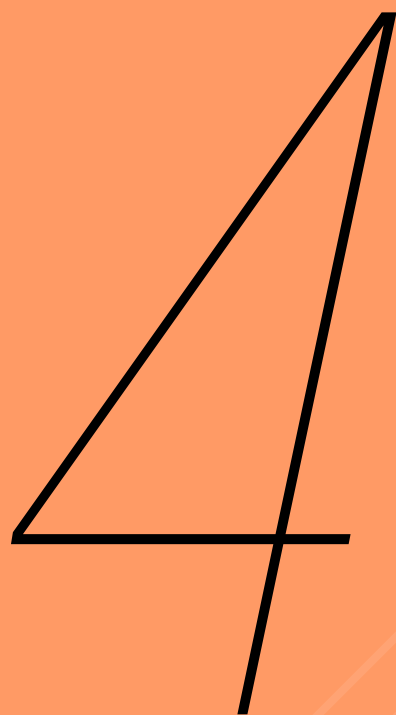

AGORA SUA BARRA LATERAL IRÁ MOSTRAR 2 CAMADAS, DESTA FORMA

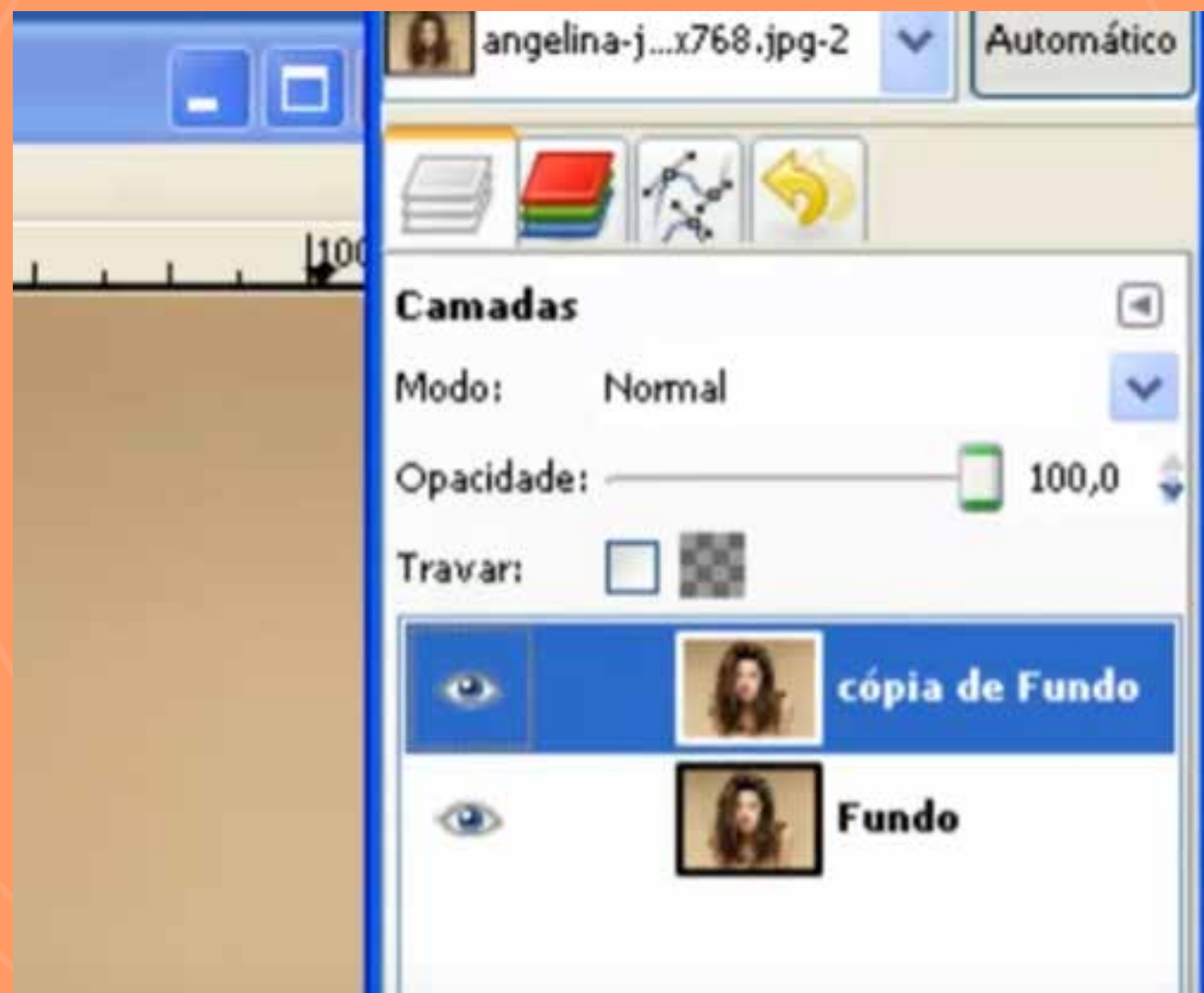

5

AGORA SELECIONE A CAMADA DUPLICADA PARA APLICAR O FILTRO DE DESFOQUE

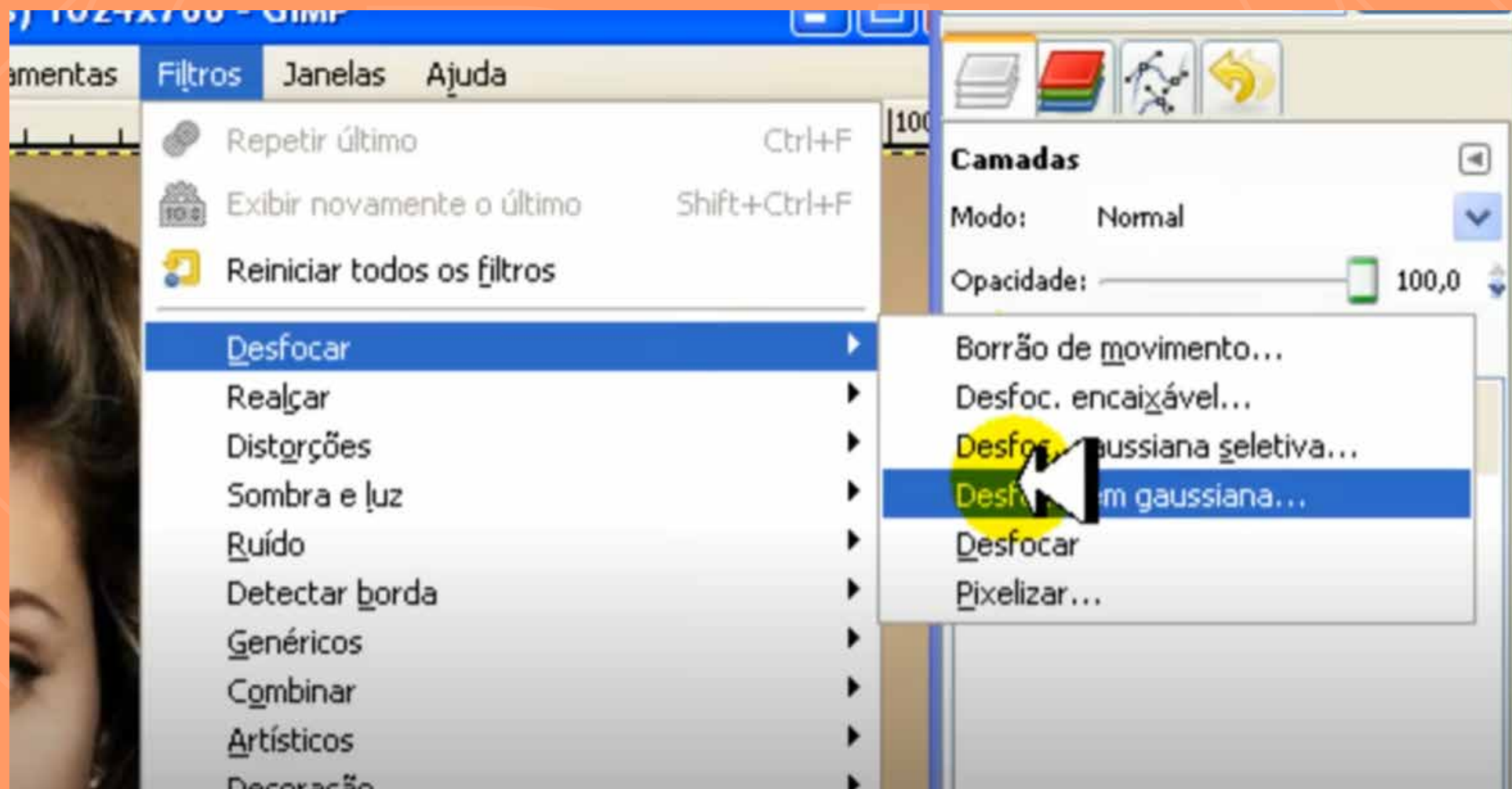

no menu superior vá em “filtros” e clique em:
desfocar>desfocagem gaussiana



**NESTA ETAPA ALTERE O
VALOR DO DESFOQUE
PARA “20,0”**

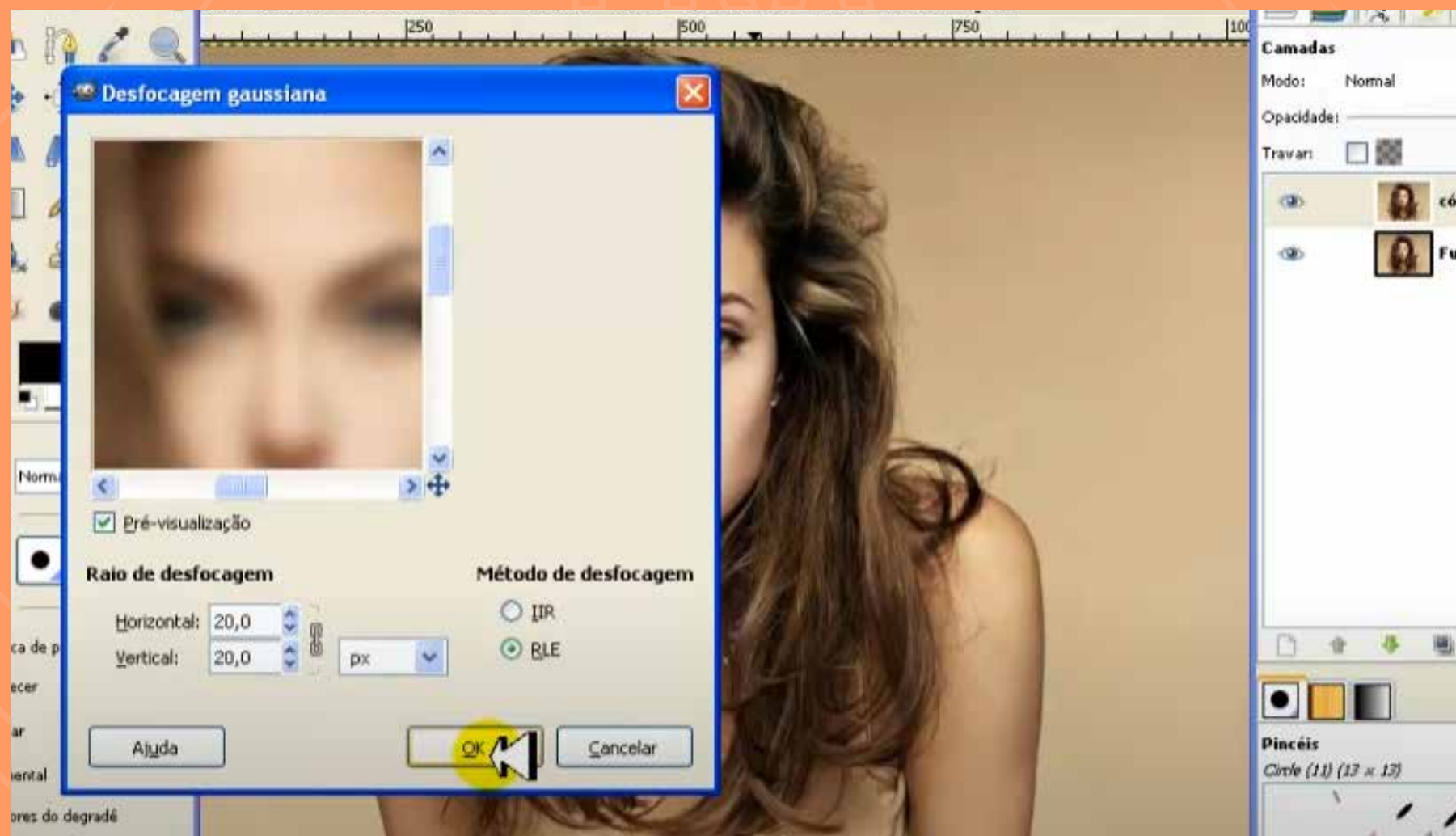

em “raio de desfocagem” digite ou clique nas setinhas para chegar ao valor indicado e então clique “ok”

“gaussian blur”

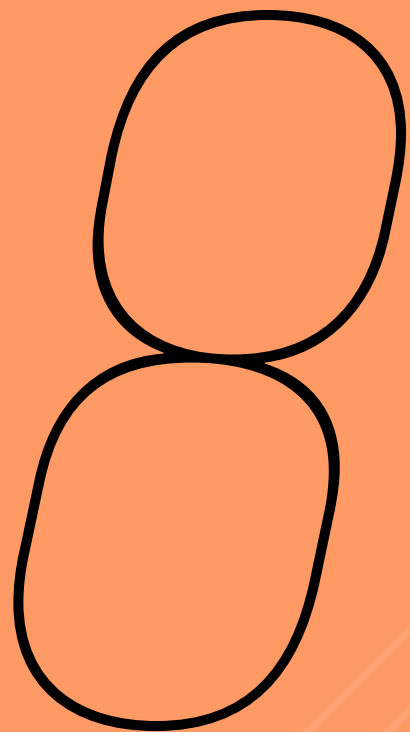

AGORA VOCÊ IRÁ INVERTER AS CORES DA SUA CAMADA DUPLICADA

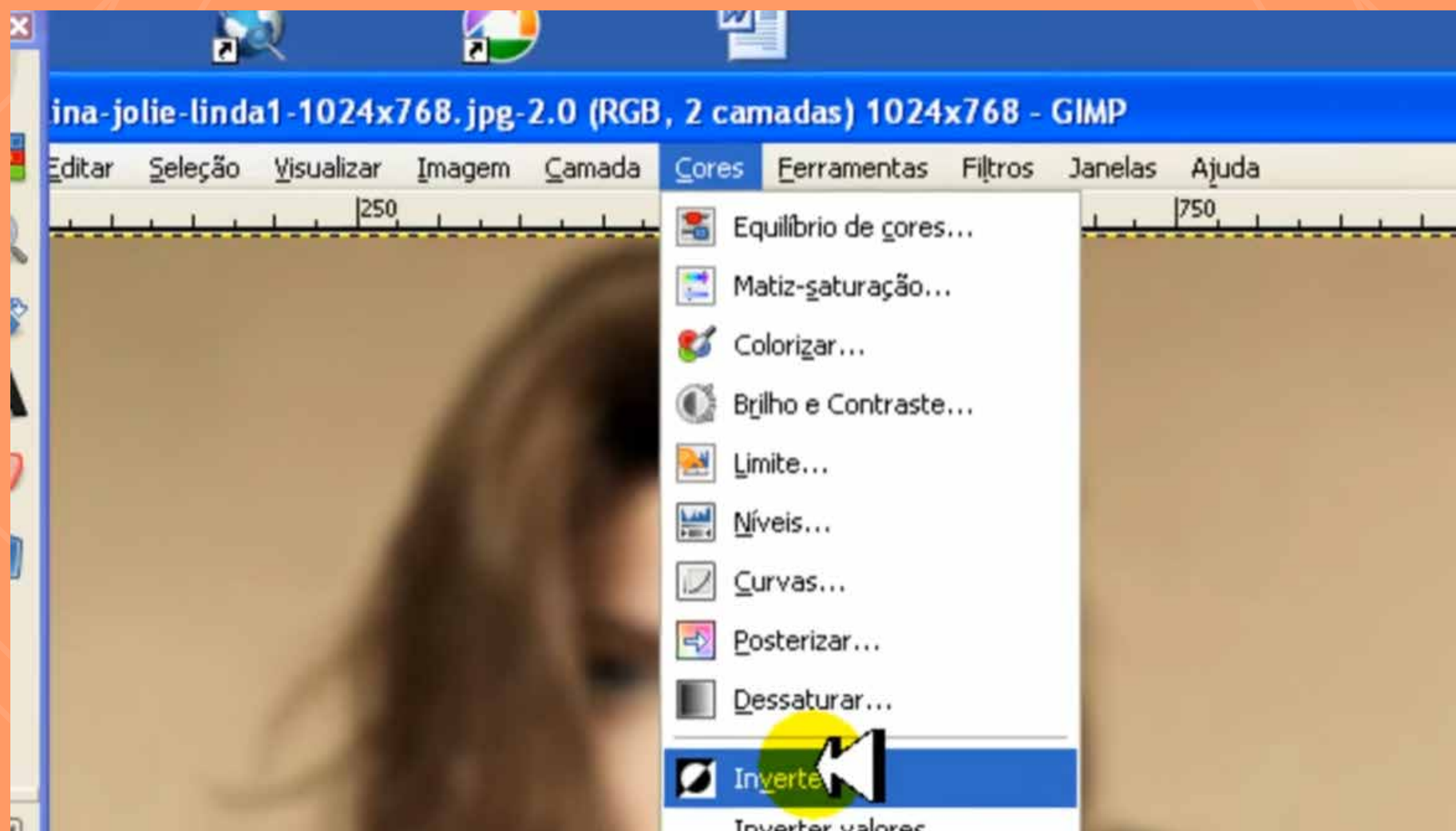

MENU SUPERIOR: CORES > INVERTER

9

PRONTO! AGORA ALTERE A OPACIDADE PARA 50%

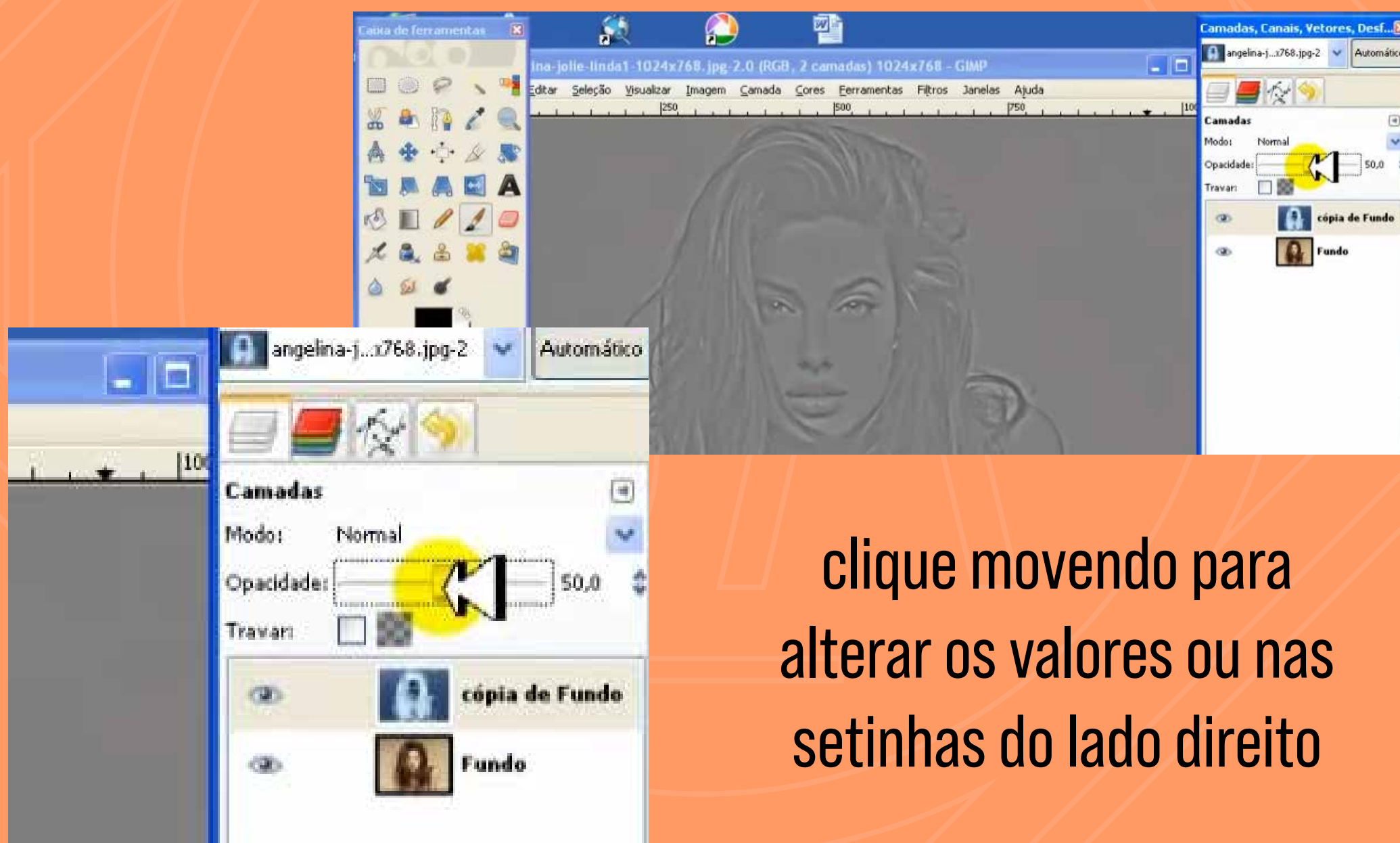

clique movendo para alterar os valores ou nas setinhas do lado direito

10

AGORA VOCÊ VAI FAZER A MESCLA ENTRE AS CAMADAS

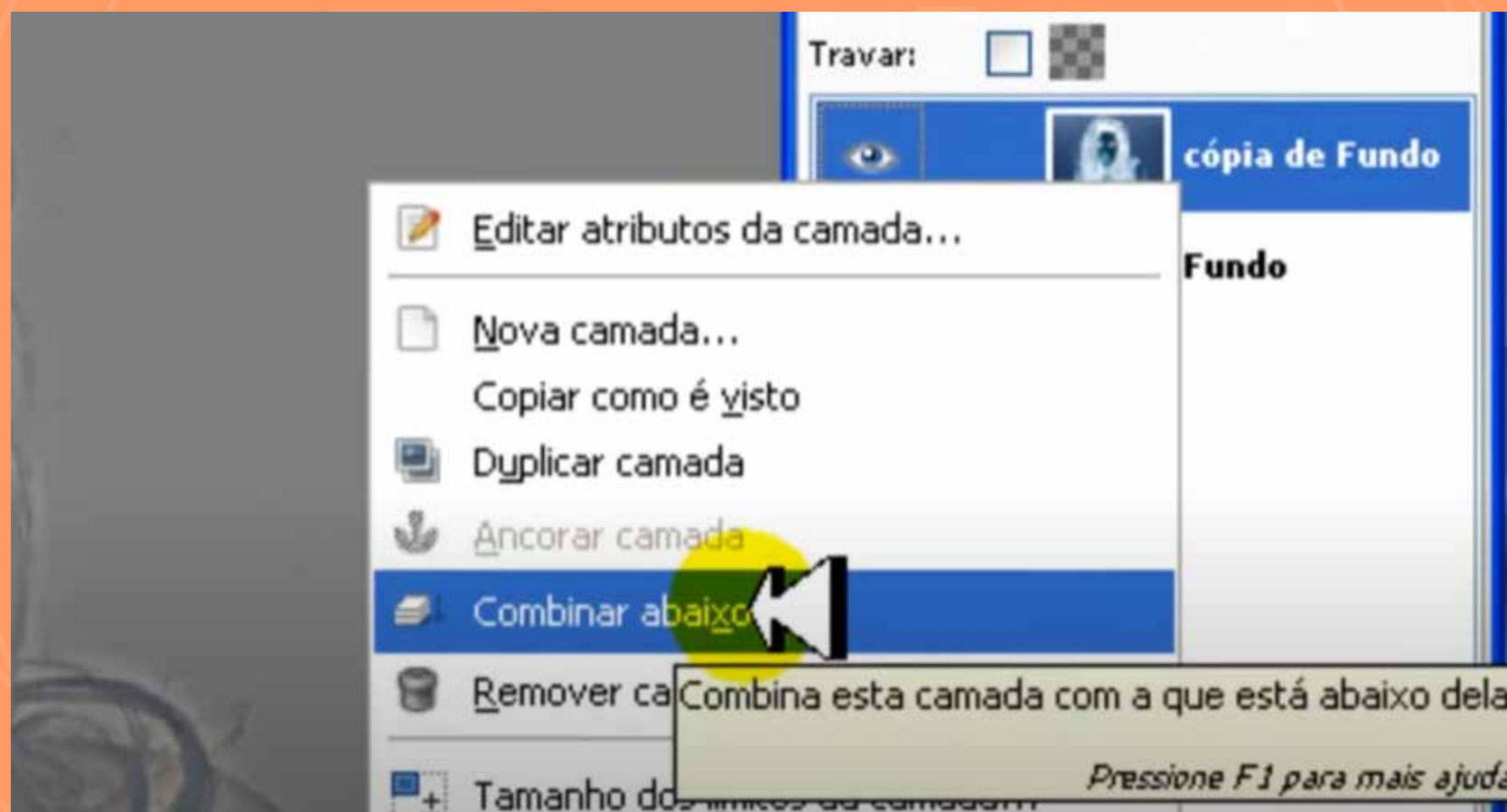

clique com o botão direito sobre sua camada
em seguida vá em “combinar abaixo”

#blend

10.2

VAI FICAR ASSIM! AS DUAS CAMADAS VIRAM SÓ UMA

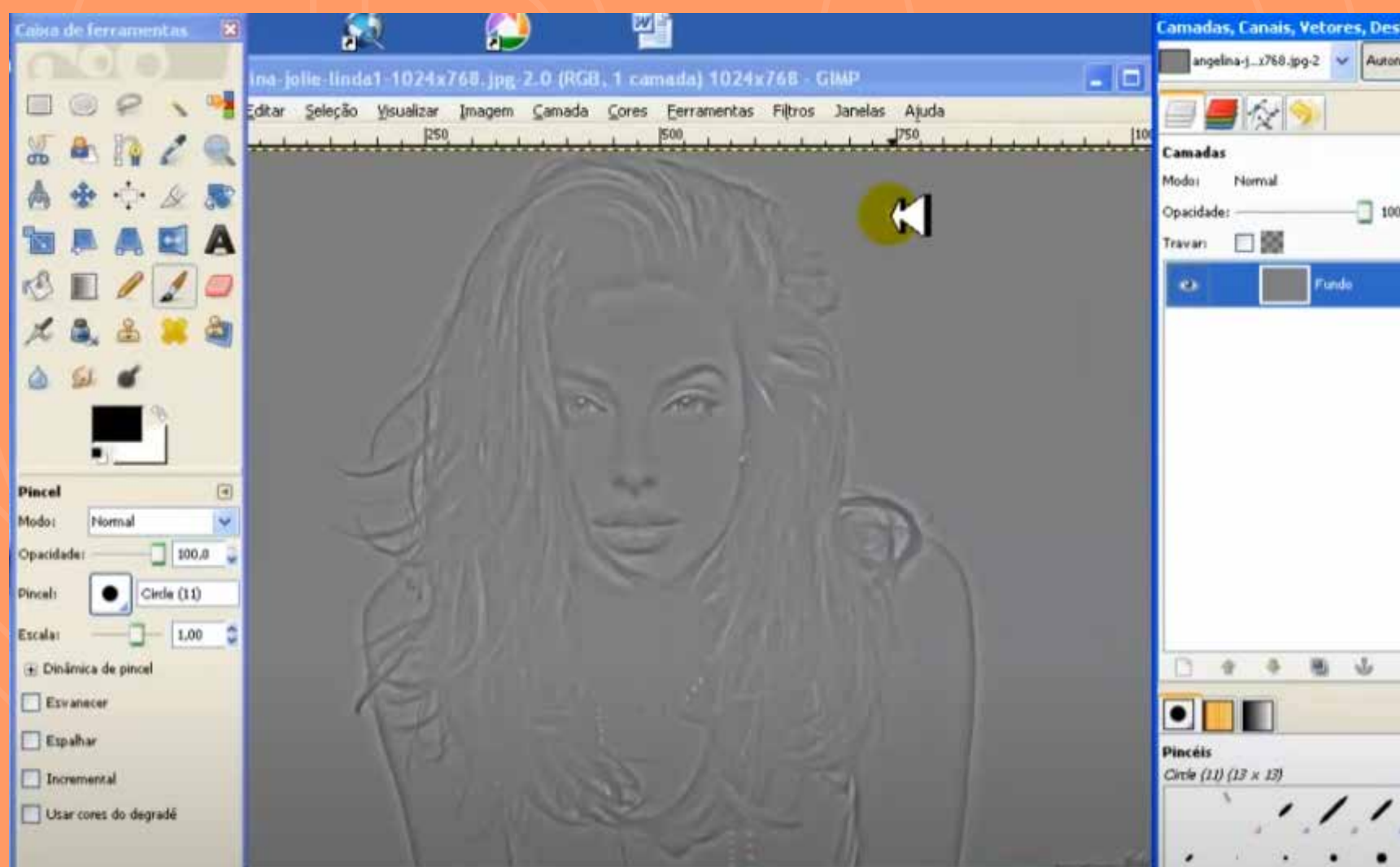

1 1

**AGORA NO MENU AO ALTO
VÁ EM CORES>NÍVEIS**

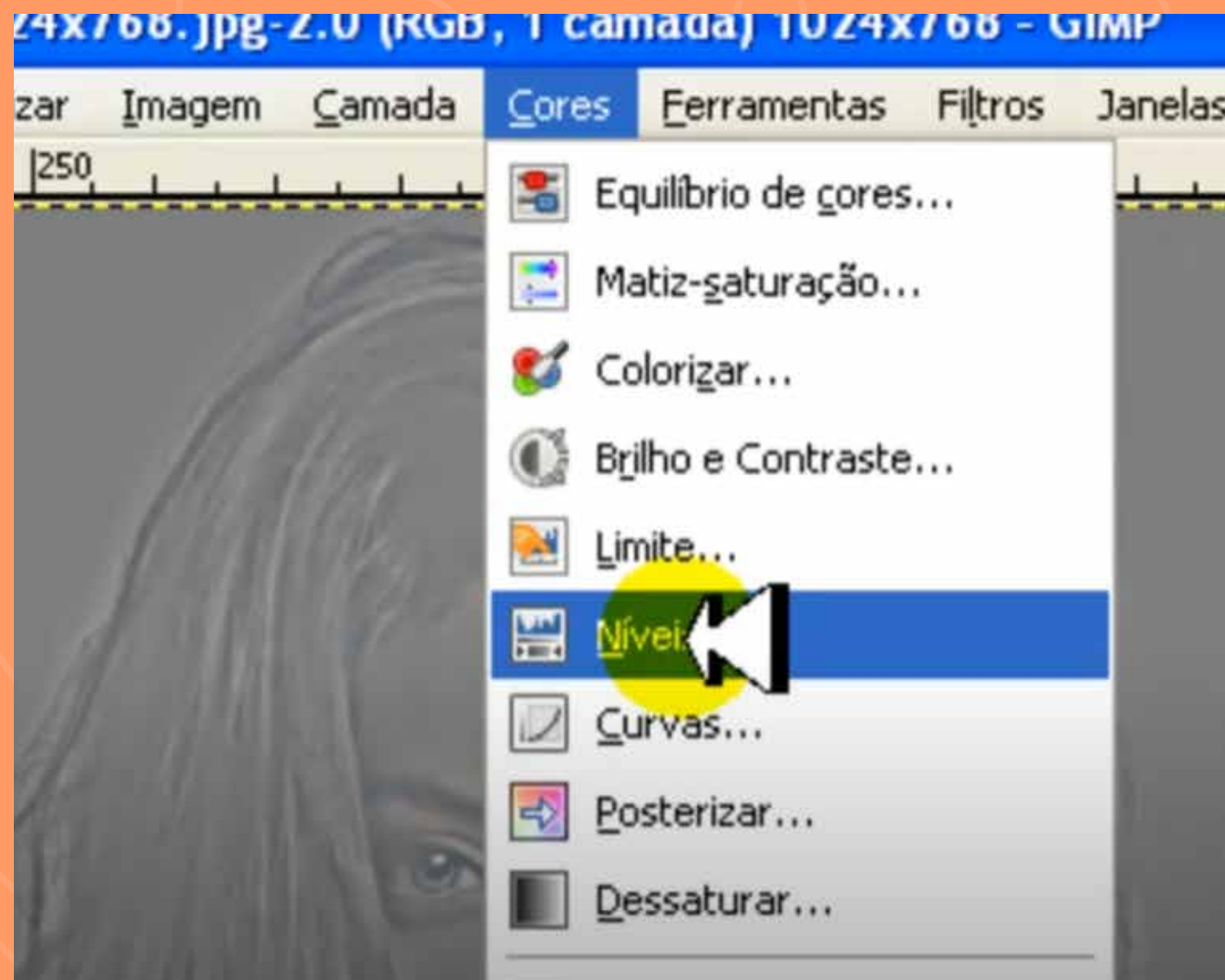

12

PRONTO! AGORA ALTERE OS VALORES PARA “100” E “155”

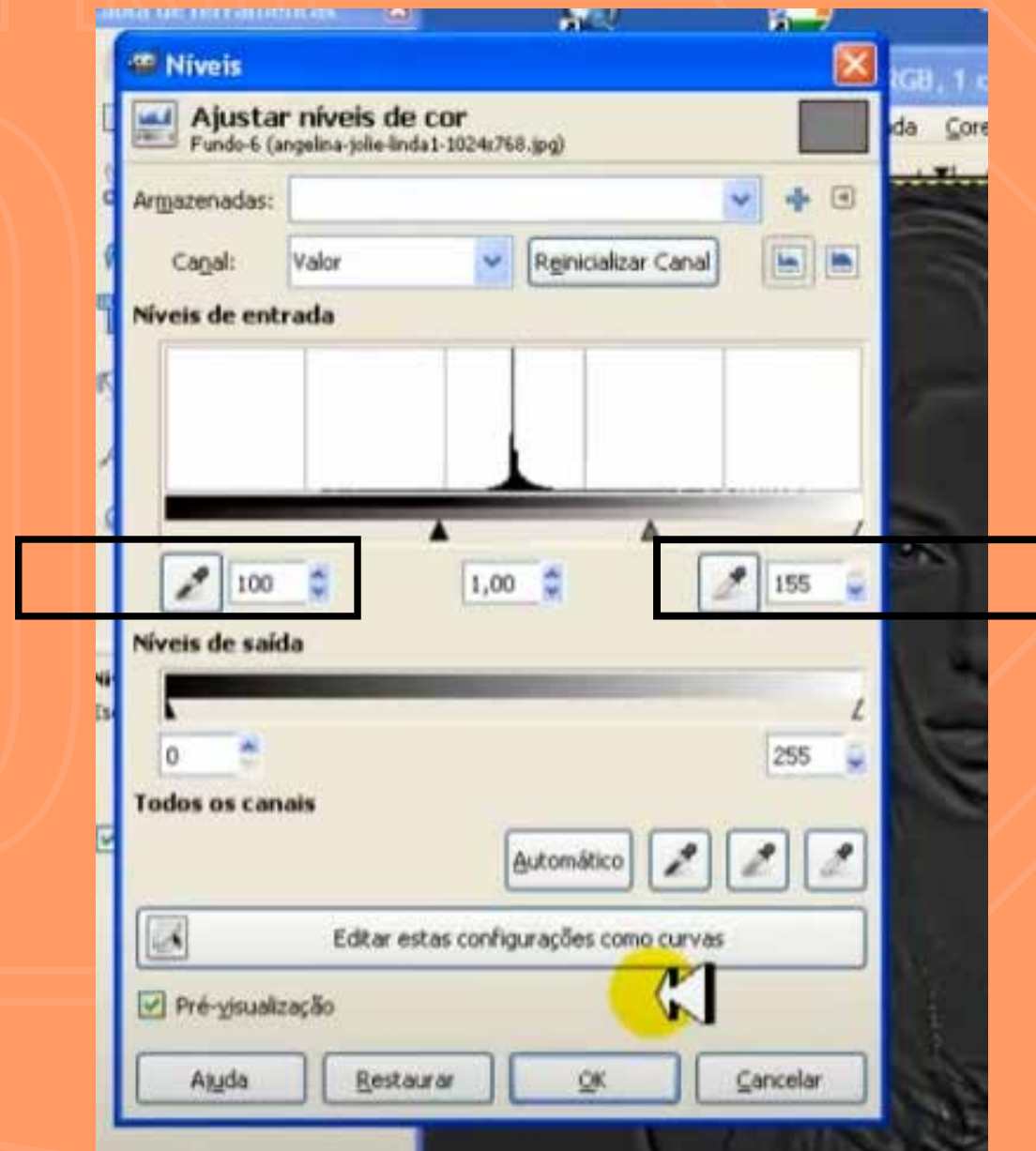

(você pode digitar ou clicar nas setinhas para alterar os números)
clique “ok” ;)

13

AGORA VOCÊ VAI CLICAR NO MENU EM CORES>DESSATURAR

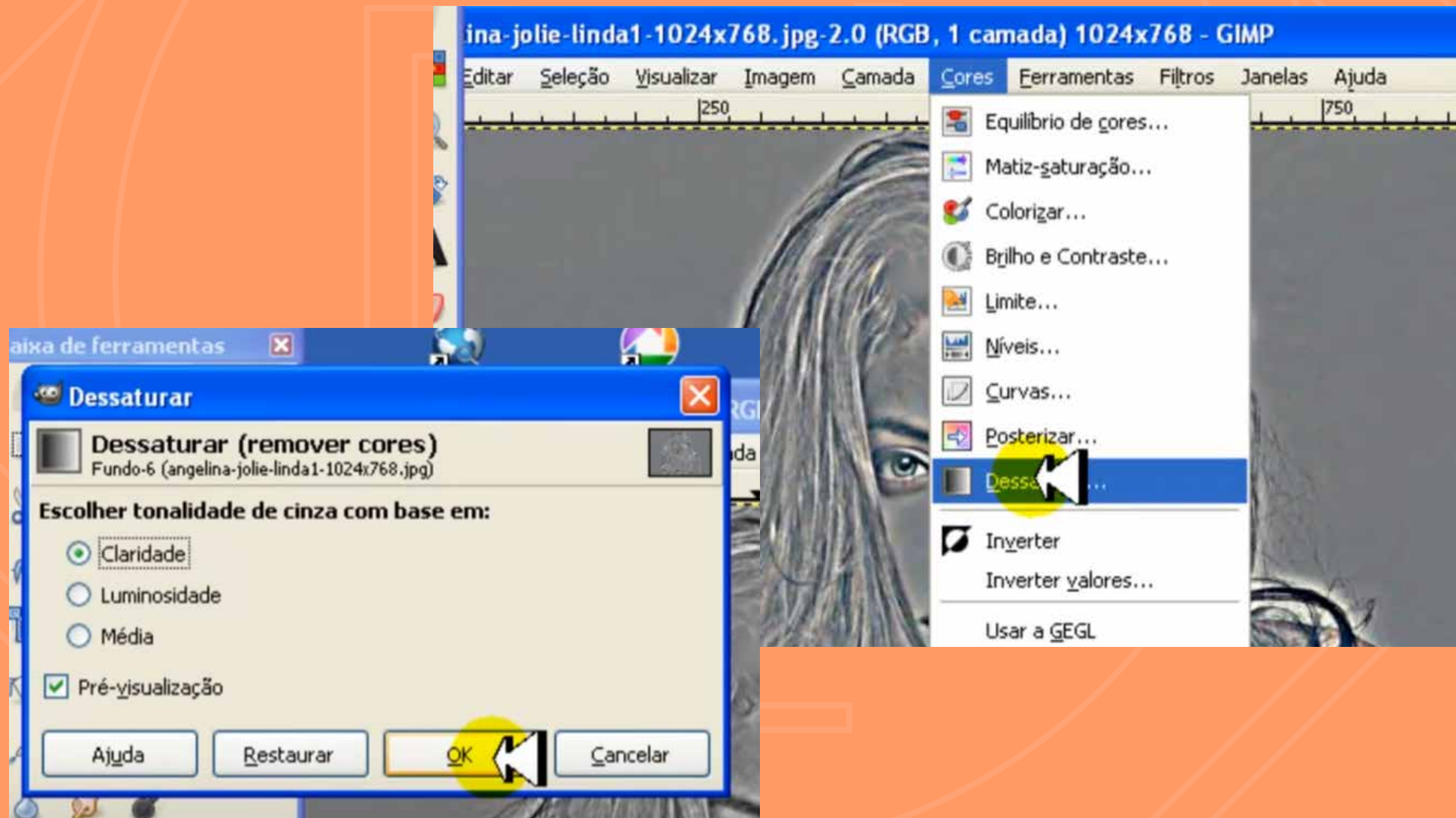

“OK”!

14

AGORA VÁ NO MENU SUPERIOR, CLIQUE EM CORES > NÍVEIS

alterar para os valores “39”, “0,77” e “128” os parâmetros do retângulo ao lado

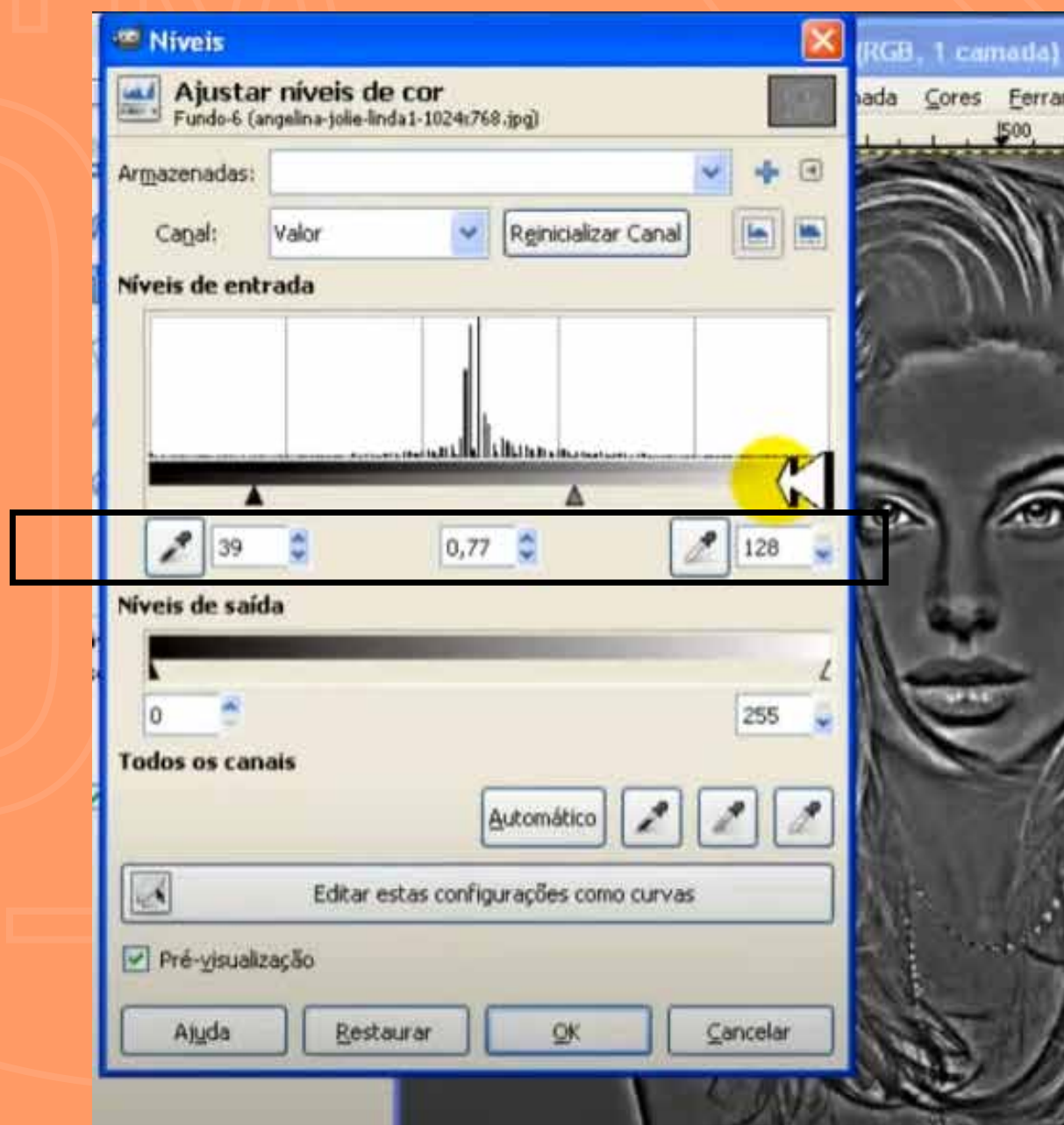

14

ESTAMOS QUASE! NO MENU CLIQUE EM CORES>CURVAS

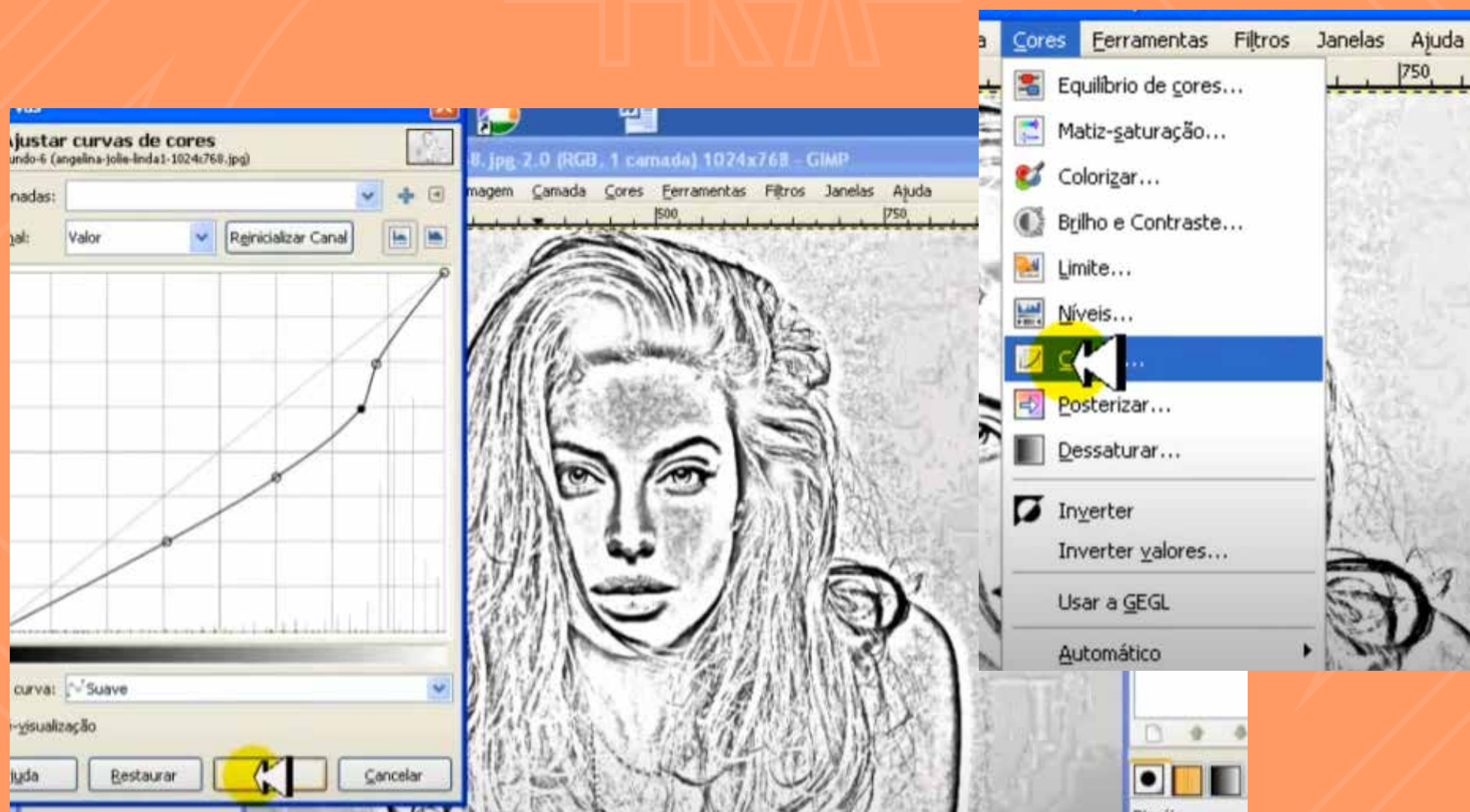

clique na linha diagonal do gráfico e arraste para baixo
você irá criar **pontos** com diferentes alturas

CLIQUE "OK"

15

**PRONTO! AGORA SUA
IMAGEM TEM ASPECTO
DE DESENHO!**



não se esqueça de ir salvando na sua pasta cada etapa do processo ;)

salve salve!

**TESTE MAIS EFEITOS E
CAMADAS DE AJUSTES
PARA MAIS RESULTADOS!
:]**

FONTE: Saulo Ribeiro

https://youtu.be/xZL8_1xXuEM

